



# ด่วนที่สุด บันทึกข้อความ

ส่วนราชการ สำนักบริหารพื้นที่อนุรักษ์ที่ ๑๔ (ตาก) ส่วนอนุรักษ์และป้องกันทรัพยากร

โทร. ๐ - ๕๕๘๘ - ๔๑๘๕ โทรสาร ๐ - ๕๕๕๑ - ๑๑๔๒ ต่อ ๒๐๙

ที่ ทส ๐๙๒๔.๒/ว ๓๒๙๙ วันที่ ๒๘ ตุลาคม ๒๕๕๖

เรื่อง การเตรียมการป้องกันและแก้ไขปัญหาภัยหนาว ปี ๒๕๕๖ - ๒๕๕๗

- เรียน ผู้อำนวยการส่วนอำนวยความสะดวก  
ผู้อำนวยการส่วนควบคุมและปฏิบัติการไฟฟ้า  
ผู้อำนวยการส่วนฟื้นฟูและพัฒนาพื้นที่อนุรักษ์  
ผู้อำนวยการส่วนอุทยานแห่งชาติ  
ผู้อำนวยการส่วนอนุรักษ์สัตว์ป่า  
ผู้อำนวยการส่วนจัดการต้นน้ำ  
ผู้อำนวยการส่วนประสานงานโครงการพระราชดำริ  
ผู้อำนวยการศูนย์บริหารโครงการปลูกป่าและฟื้นฟูป่าต้นน้ำฯ ที่ ๑๔ (ตาก)  
หัวหน้ากลุ่มงานวิชาการ  
หัวหน้ากลุ่มงานกฎหมาย  
หัวหน้าศูนย์ข้อมูลสารสนเทศ  
หัวหน้าสายตรวจปราบปรามสายที่ ๑  
หัวหน้าสายตรวจปราบปรามสายที่ ๒  
หัวหน้าฐานปฏิบัติการป้องกันรักษาป่าอำเภออุ้มผาง

สำนักบริหารพื้นที่อนุรักษ์ที่ ๑๔ (ตาก) ขอส่งสำเนาหนังสือจังหวัดตาก ด่วนที่สุด ที่ ตก ๐๐๒๑/ว ๑๓๑๘๒ ลงวันที่ ๒๔ ตุลาคม ๒๕๕๖ เรื่อง การเตรียมการป้องกันและแก้ไขปัญหาภัยหนาว ปี ๒๕๕๖ - ๒๕๕๗ พร้อมเอกสารที่เกี่ยวข้อง จำนวน ๑ ชุด (เอกสาร ๑๙ แผ่น) มาเพื่อทราบและดำเนินการในส่วนที่เกี่ยวข้อง ต่อไป

(นายสันธาน มั่นคง)

นักวิชาการป่าไม้ชำนาญการพิเศษ รักษาราชการแทน  
ผู้อำนวยการสำนักบริหารพื้นที่อนุรักษ์ที่ ๑๔

สำนักบริหารพื้นที่อนุรักษ์ที่ 14  
วันที่ 20/11/56  
วันที่ 25 ธ.ค. 2556  
เวลา.....น.



# ด่วนที่สุด

ที่ ตก ๐๐๒๑/ว ๑๓๑๘๒

๒๔ ตุลาคม ๒๕๕๖

ศาลากลางจังหวัดตาก  
ถนนพหลโยธิน ตก ๖๓๐๐๐  
จ.อบ.นุรักษ์และบึงกั้นนร.น.อาษา  
โทรสาร 3219  
โทร 20 ๐๓. ๕๖

เรื่อง การเตรียมการป้องกันและแก้ไขปัญหาภัยหนาว ปี ๒๕๕๖-๒๕๕๗  
เรียน ผู้อำนวยการ สำนักบริหารพื้นที่อนุรักษ์ที่ ๑๔ (ตาก)

- สิ่งที่ส่งมาด้วย ๑. สำเนาคำสั่งจังหวัดตาก ที่ ๒๓๓๐ /๒๕๕๖ เรื่อง การจัดตั้งศูนย์อำนวยการเฉพาะกิจป้องกันและแก้ไขปัญหาภัยหนาวจังหวัดตาก ปี ๒๕๕๖ - ๒๕๕๗ ลงวันที่ ๒๔ ตุลาคม ๒๕๕๖ จำนวน ๑ ฉบับ
- ๒. แผนเฉพาะกิจป้องกันและแก้ไขปัญหาภัยหนาวจังหวัดตาก ปี ๒๕๕๖ - ๒๕๕๗ ลงวันที่ ๒๔ ตุลาคม ๒๕๕๖ จำนวน ๑ ฉบับ
- ๓. ประกาศจังหวัดตาก เรื่อง การเตรียมรับสถานการณ์จากภาวะภัยหนาว ลงวันที่ ๒๔ ตุลาคม ๒๕๕๖ จำนวน ๑ ฉบับ

ด้วยกรมอุตุนิยมวิทยา ได้คาดการณ์ลักษณะอากาศช่วงฤดูหนาวของประเทศไทย พ.ศ. ๒๕๕๖ - ๒๕๕๗ คาดว่า ฤดูหนาวปีนี้จะเริ่มประมาณกลางเดือนตุลาคม ๒๕๕๖ ลักษณะอากาศโดยทั่วไปจะไม่หนาวเย็นมากนัก โดยจะมีอากาศหนาวในบางช่วง และช่วงที่มีอากาศหนาวเย็นที่สุดจะอยู่ในช่วงกลางเดือนธันวาคมถึงเดือนมกราคม สำหรับบริเวณประเทศไทยตอนบน จะมีอากาศหนาวเย็นกว่าปีที่แล้ว แต่จะสูงกว่าค่าปกติ โดยในช่วงกลางเดือนตุลาคมถึงเดือนพฤศจิกายน บริเวณความกดอากาศสูงจากประเทศจีนจะแผ่ลงมาปกคลุมประเทศไทยตอนบนเป็นระยะๆ โดยจะมีกำลังปานกลางถึงค่อนข้างแรงในบางช่วงแต่ยังไม่ต่อเนื่องทำให้เกิดฝนฟ้าคะนอง และอาจเกิดลมกระโชกแรงในบางพื้นที่ ในระยะแรกที่บริเวณความกดอากาศสูงแผ่ลงมาปกคลุมจากนั้นอุณหภูมิจะลดลงเล็กน้อย อากาศเย็นเกือบทั่วไป และมีอากาศหนาวบางพื้นที่สำหรับช่วงเดือนธันวาคมถึงเดือนมกราคม บริเวณความกดอากาศสูงจากประเทศจีนยังคงแผ่ลงมาปกคลุมประเทศไทยตอนบน โดยจะมีกำลังแรงและต่อเนื่องมากขึ้น ซึ่งจะทำให้อุณหภูมิลดลงมากส่งผลให้มีอากาศหนาวเย็นทั่วไป และจะมีอากาศหนาวจัดบางพื้นที่ในบางวัน สำหรับบริเวณยอดดอย ยอดภู รวมทั้งบริเวณเทือกเขาจะมีอากาศหนาวถึงหนาวจัดกับจะมีน้ำค้างแข็งเกิดขึ้นได้ในบางช่วง จากนั้นในช่วงครึ่งแรกของเดือนกุมภาพันธ์ บริเวณความกดอากาศสูงที่แผ่ลงมาปกคลุมประเทศไทยจะมีกำลังอ่อนลง และไม่ต่อเนื่อง ทำให้เริ่มมีอากาศอุ่นขึ้น และมีอากาศร้อนในตอนกลางวัน ทำให้ยังคงมีอากาศหนาวเย็นในตอนเช้า ฤดูหนาวปีนี้ คาดว่า จะสิ้นสุดประมาณเดือนกุมภาพันธ์ ๒๕๕๗ ภายใต้พระราชบัญญัติป้องกันและบรรเทาสาธารณภัย พ.ศ. ๒๕๕๐ และ

/ แผนการ...



แผนการป้องกันและบรรเทาสาธารณภัยแห่งชาติ พ.ศ. ๒๕๕๓ - ๒๕๕๗ จังหวัดจึงจัดตั้งศูนย์อำนวยการเฉพาะกิจ  
ป้องกันและแก้ไขปัญหาภัยหนาวจังหวัดตาก ปี ๒๕๕๖ - ๒๕๕๗ ขึ้น ณ สำนักงานป้องกันและบรรเทาสาธารณ  
ภัยจังหวัดตาก พร้อมจัดทำแผนเฉพาะกิจป้องกันและแก้ไขปัญหาภัยหนาวจังหวัดตาก ปี ๒๕๕๖ - ๒๕๕๗  
และประกาศจังหวัดตาก เรื่อง การเตรียมรับสถานการณ์จากภาวะภัยหนาว ซึ่งในการนี้จังหวัดได้แต่งตั้งท่าน  
เป็นคณะกรรมการประจำศูนย์อำนวยการเฉพาะกิจฯ รายละเอียดปรากฏตามสิ่งที่ส่งมาด้วย

ทั้งนี้ หากหน่วยงานของท่านมีความประสงค์บริจาคเวชภัณฑ์ ฝ้ายห่ม และเครื่องนุ่งห่มกันหนาว  
และสิ่งของจำเป็นสำหรับอุปโภค บริโภค และอื่นๆ สามารถติดต่อขอบริจาคได้ที่สำนักงานป้องกันและบรรเทา  
สาธารณภัยจังหวัดตาก ถนนจรดวิถีถ่อง ตำบลน้ำร้อน อำเภอเมืองตาก จังหวัดตาก ๖๓๐๐๐ หมายเลขโทรศัพท์  
๐-๕๕๕๑-๕๙๗๕ , ๐-๕๕๕๑-๕๖๐๙ และโทรสาร ๐-๕๕๕๑-๕๗๕๔ ได้ทุกวันไม่เว้นวันหยุดราชการ

จึงเรียนมาเพื่อทราบ

ส่ง ส่วนอนุรักษ์และป้องกันทรัพยากร

๒ ๕ ต.ค. ๒๕๕๖

๒๖ พฤษภาคม ๒๕๕๖

๒.  ๒๕ ต.ค. ๒๕๕๖  
(นายเชาวลิต ฤกษ์เกษม)

เจ้าพนักงานป่าไม้ชำนาญงาน

รักษาการในตำแหน่งผู้อำนวยการส่วนอนุรักษ์และป้องกันทรัพยากร

ขอแสดงความนับถือ

  
นายสุริยะ / ประสาทบัณฑิตย)  
ผู้ว่าราชการจังหวัดตาก

สำนักงานป้องกันและบรรเทาสาธารณภัยจังหวัดตาก

ฝ่ายป้องกันและปฏิบัติการ

โทรศัพท์ ๐-๕๕๕๑-๕๙๗๕ / โทรสาร ๐-๕๕๕๑-๕๗๕๔

# งานเนาฉบับ



## คำสั่งจังหวัดตาก

ที่ ๒๓๓๐ /๒๕๕๖

เรื่อง การจัดตั้งศูนย์อำนวยการเฉพาะกิจป้องกันและแก้ไขปัญหาภัยหนาวจังหวัดตาก ปี ๒๕๕๖ - ๒๕๕๗

กรมอุตุนิยมวิทยา ได้คาดการณ์ลักษณะอากาศช่วงฤดูหนาวของประเทศไทย พ.ศ. ๒๕๕๖ - ๒๕๕๗ คาดว่า ฤดูหนาวปีนี้จะเริ่มประมาณกลางเดือนตุลาคม ๒๕๕๖ ลักษณะอากาศโดยทั่วไปจะไม่หนาวเย็นมากนัก โดยจะมีอากาศหนาวในบางช่วง และช่วงที่มีอากาศหนาวเย็นที่สุดจะอยู่ในช่วงกลางเดือนธันวาคมถึงกลางเดือนมกราคม สำหรับบริเวณประเทศไทยตอนบน (ภาคเหนือ ตะวันออกเฉียงเหนือ กลาง และ ตะวันออก) จะมีอากาศหนาวเย็นกว่าปีที่แล้ว แต่จะสูงกว่าค่าปกติ สำหรับภาคใต้จะมีอากาศเย็นส่วนมากทางตอนบนของภาค

### ลักษณะอากาศประเทศไทยตอนบน

ช่วงกลางเดือนตุลาคมถึงเดือนพฤศจิกายน บริเวณความกดอากาศสูงจากประเทศจีนจะแผ่ลงมาปกคลุมประเทศไทยตอนบนเป็นระยะๆ โดยจะมีกำลังปานกลางถึงค่อนข้างแรงในบางช่วงแต่ยังไม่ต่อเนื่องทำให้เกิดฝนฟ้าคะนอง และอาจเกิดลมกระโชกแรงในบางพื้นที่ ในระยะแรกที่บริเวณความกดอากาศสูงแผ่ลงมาปกคลุมจากนั้นอุณหภูมิจะลดลงเล็กน้อย โดยบริเวณภาคเหนือและภาคตะวันออกเฉียงเหนือจะมีอากาศเย็นเกือบทั่วไป และมีอากาศหนาวบางพื้นที่ส่วนมากทางตอนบนของภาค ส่วนบริเวณภาคกลางและเกือบทั่วไป และมีอากาศหนาวบางพื้นที่ส่วนมากทางตอนบนของภาค ส่วนบริเวณภาคกลางและภาคตะวันออกเฉียงเหนือจะมีอากาศเย็นหลายพื้นที่ส่วนมากทางตอนบนของภาค

สำหรับช่วงเดือนธันวาคมถึงเดือนมกราคม บริเวณความกดอากาศสูงจากประเทศจีนยังคงแผ่ลงมาปกคลุมประเทศไทยตอนบน โดยจะมีกำลังแรงและต่อเนื่องมากขึ้น ซึ่งจะทำให้อุณหภูมิลดลงมาก ส่งผลให้บริเวณภาคเหนือและภาคตะวันออกเฉียงเหนือมีอากาศหนาวเย็นทั่วไป และจะมีอากาศหนาวจัดบางพื้นที่ในบางวัน ส่วนภาคกลางและภาคตะวันออกจะมีอากาศเย็นเกือบทั่วไป และมีอากาศหนาวบางพื้นที่ในบางวัน สำหรับบริเวณยอดดอย ยอดภู รวมทั้งบริเวณเทือกเขาจะมีอากาศหนาวถึงหนาวจัดกับจะมีน้ำค้างแข็งเกิดขึ้นได้ในบางช่วง

/ จากนั้น...

จากนั้นในช่วงครึ่งแรกของเดือนกุมภาพันธ์ บริเวณความกดอากาศสูงที่แผ่ลงมาปกคลุมประเทศไทยจะมีกำลังอ่อนลง และไม่ต่อเนื่อง ทำให้เริ่มมีอากาศอุ่นขึ้น และมีอากาศร้อนในตอนกลางวัน แต่สำหรับบริเวณภาคเหนือ และภาคตะวันออกเฉียงเหนือยังคงมีอากาศหนาวเย็นในตอนเช้า ฤดูหนาวปีนี้ คาดว่าจะสิ้นสุดประมาณเดือนกุมภาพันธ์ ๒๕๕๗

เพื่อเป็นการเตรียมพร้อมในการป้องกันและแก้ไขปัญหาภัยหนาว ปี ๒๕๕๖ - ๒๕๕๗ รวมทั้งเพื่อให้การช่วยเหลือและบรรเทาความเดือดร้อนผู้ประสบภัย การประสานการปฏิบัติ ตลอดจนดำเนินการภายใต้พระราชบัญญัติป้องกันและบรรเทาสาธารณภัย พ.ศ. ๒๕๕๐ และแผนการป้องกันและบรรเทาสาธารณภัยแห่งชาติ พ.ศ. ๒๕๕๓ - ๒๕๕๗ จังหวัดจึงจัดตั้งศูนย์อำนวยการเฉพาะกิจป้องกันและแก้ไขปัญหาภัยหนาวจังหวัดตาก ปี ๒๕๕๖ - ๒๕๕๗ ขึ้น ณ สำนักงานป้องกันและบรรเทาสาธารณภัยจังหวัดตาก โดยมีคณะกรรมการและเจ้าหน้าที่ประจำศูนย์อำนวยการ ฯ ดังนี้

**๑. คณะกรรมการฝ่ายอำนวยการ** ประกอบด้วย

- |   |                     |
|---|---------------------|
| ๑) ผู้ว่าราชการจังหวัดตาก   | ผู้อำนวยการศูนย์ ฯ  |
| ๒) รองผู้ว่าราชการจังหวัดตาก ( ๑ , ๒ )                              | รองผู้อำนวยการศูนย์ |
| ๓) ผู้บังคับการจังหวัดทหารบกตาก                                     | กรรมการ             |
| ๔) ปลัดจังหวัดตาก   | กรรมการ             |
| ๕) ผู้บังคับการตำรวจภูธรจังหวัดตาก                                  | กรรมการ             |
| ๖) ผู้อำนวยการศูนย์ป้องกันและบรรเทาสาธารณภัย<br>เขต ๙ พิษณุโลก      | กรรมการ             |
| ๗) หัวหน้าสำนักงานจังหวัดตาก  | กรรมการ             |
| ๘) นายแพทย์สาธารณสุขจังหวัดตาก                                      | กรรมการ             |
| ๙) ผู้กำกับกองกำกับการตำรวจตระเวนชายแดนที่ ๓๔                       | กรรมการ             |
| ๑๐) ผู้อำนวยการสำนักงานทรัพยากรธรรมชาติและสิ่งแวดล้อมจังหวัดตาก     | กรรมการ             |
| <u>๑๑) ผู้อำนวยการสำนักบริหารพื้นที่อนุรักษ์ที่ ๑๔ (ตาก)</u>        | <u>กรรมการ</u>      |
| ๑๒) ผู้อำนวยการโครงการชลประทานตาก                                   | กรรมการ             |
| ๑๓) ผู้อำนวยการสำนักงานเขตพื้นที่การศึกษา<br>ประถมศึกษาตาก เขต ๑    | กรรมการ             |
| ๑๔) ผู้อำนวยการสำนักงานเขตพื้นที่การศึกษาตาก<br>ประถมศึกษาตาก เขต ๒ | กรรมการ             |
| ๑๕) ผู้อำนวยการสถานีอุตุนิยมวิทยาทาก                                | กรรมการ             |

๑๖) พัฒนาสังคมและความมั่นคงของมนุษย์จังหวัดตาก	กรรมการ
๑๗) เกษตรและสหกรณ์จังหวัดตาก	กรรมการ
๑๘) เกษตรจังหวัดตาก	กรรมการ
๑๙) ปศุสัตว์จังหวัดตาก	กรรมการ
๒๐) ประมงจังหวัดตาก	กรรมการ
๒๑) ท้องถิ่นจังหวัดตาก	กรรมการ
๒๒) ประชาสัมพันธ์จังหวัดตาก	กรรมการ
๒๓) คลังจังหวัดตาก	กรรมการ
๒๔) หัวหน้าสถานีกาชาดเพชรรัตน์ (สถานีกาชาดที่ ๑๓ จังหวัดตาก)	กรรมการ
๒๕) นายอำเภอทุกอำเภอ	กรรมการ
๒๖) นายกเทศมนตรีเมืองตาก	กรรมการ
๒๗) นายกเทศมนตรีนครแม่สอด	กรรมการ
๒๘) หัวหน้าสำนักงานป้องกันและบรรเทาสาธารณภัย จังหวัดตาก	กรรมการและเลขานุการ
๒๙) หัวหน้ากลุ่มงานยุทธศาสตร์และการจัดการ สำนักงานป้องกันและบรรเทาสาธารณภัยจังหวัดตาก	กรรมการและผู้ช่วยเลขานุการ
๓๐) หัวหน้าสำนักงานป้องกันและบรรเทาสาธารณภัย สาขาแม่สอด	กรรมการและผู้ช่วยเลขานุการ

ให้คณะกรรมการฯ มีหน้าที่

- ๑.๑ งานงบประมาณ พัสดุ และงานกำลังพล
- ๑.๒ ประสานการปฏิบัติงานกับกระทรวง ทบวง กรมหรือองค์กรต่าง ๆ เพื่อแก้ไขปัญหาที่เกิดขึ้น
- ๑.๓ อำนวยการและวางแผนช่วยเหลือราษฎรที่ประสบภัยหนาว
- ๑.๔ ประสานการปฏิบัติของคณะกรรมการฝ่ายอื่น ๆ

**๒. คณะกรรมการฝ่ายปฏิบัติการป้องกันภัยหนาว ประกอบด้วย**

๑) รองผู้ว่าราชการจังหวัดตาก (๑)	ประธานกรรมการ
๒) ปลัดจังหวัดตาก	กรรมการ
๓) ผู้บังคับการตำรวจภูธรจังหวัดตาก	กรรมการ
๔) นายกองค้การบริหารส่วนจังหวัดตาก	กรรมการ
๔) นายแพทย์สาธารณสุขจังหวัดตาก	กรรมการ
๕) <u>ผู้อำนวยการสำนักบริหารพื้นที่อนุรักษ์ที่ ๑๔ (ตาก)</u>	กรรมการ

- ๖) ผู้กำกับกองกำกับการตำรวจตระเวนชายแดน ที่ ๓๔      กรรมการ  
๗) ท้องถิ่นจังหวัดตาก      กรรมการ  
๘) เกษตรจังหวัดตาก      กรรมการ  
๙) ปศุสัตว์จังหวัดตาก      กรรมการ  
๑๐) ประมงจังหวัดตาก      กรรมการ  
๑๑) นายอำเภอทุกอำเภอ      กรรมการ  
๑๓) นายกเทศมนตรีเมืองตาก      กรรมการ  
๑๔) นายกเทศมนตรีนครแม่สอด      กรรมการ  
๑๕) หัวหน้าสำนักงานป้องกันและบรรเทาสาธารณภัย  
จังหวัดตาก      กรรมการและเลขานุการ  
๑๖) หัวหน้าฝ่ายป้องกันและปฏิบัติการ  
สำนักงานป้องกันและบรรเทาสาธารณภัยจังหวัดตาก      กรรมการและผู้ช่วยเลขานุการ

ให้คณะกรรมการฯ มีหน้าที่

๒.๑ แจ้างเตือนสถานการณ์ภาวะอากาศหนาว ให้ประชาชนและนักท่องเที่ยวในพื้นที่รับทราบ

อย่างต่อเนื่อง

๒.๒ สำรวจจำนวนประชาชนที่ประสบภัยหนาว

๒.๓ จัดเตรียมเครื่องมือ เครื่องใช้ วัสดุอุปกรณ์ทุกชนิดที่มีอยู่ให้พร้อมออกปฏิบัติการกิจทันที

เมื่อได้รับคำสั่งจากผู้อำนวยการจังหวัด

๒.๔ ช่วยเหลือผู้ประสบภัยหนาว และได้รับผลกระทบ บาดเจ็บ หรือเสียชีวิต

๒.๕ ปฏิบัติหน้าที่อื่นๆ ตามที่คณะกรรมการฝ่ายอำนวยการมอบหมาย

**๓. คณะกรรมการฝ่ายปฏิบัติการแก้ไขปัญหากลภัยหนาว (บรรเทาภัยหนาว) ประกอบด้วย**

- ๑) รองผู้ว่าราชการจังหวัดตาก (๒)      ประธานกรรมการ  
๒) ปลัดจังหวัดตาก      กรรมการ  
๓) นายกองค้การบริหารส่วนจังหวัดตาก      กรรมการ  
๔) นายแพทย์สาธารณสุขจังหวัดตาก      กรรมการ  
๕) นายกเหล่ากาชาดจังหวัดตาก      กรรมการ  
๖) พัฒนาสังคมและความมั่นคงของมนุษย์จังหวัดตาก      กรรมการ  
๗) เกษตรจังหวัดตาก      กรรมการ  
๘) ปศุสัตว์จังหวัดตาก      กรรมการ  
๙) ประมงจังหวัดตาก      กรรมการ  
๑๐) ท้องถิ่นจังหวัดตาก      กรรมการ



- ๑๑) หัวหน้าสถานีกาชาดเพชรรัตน์ (สถานีกาชาด ที่ ๑๓ จังหวัดตาก) กรรมการ
- ๑๒) นายอำเภอทุกอำเภอ กรรมการ
- ๑๓) นายกเทศมนตรีเมืองตาก กรรมการ
- ๑๔) นายกเทศมนตรีนครแม่สอด กรรมการ
- ๑๕) หัวหน้าสำนักงานป้องกันและบรรเทาสาธารณภัย จังหวัดตาก กรรมการและเลขานุการ
- ๑๖) หัวหน้าฝ่ายสงเคราะห์ผู้ประสบภัย สำนักงานป้องกันและบรรเทาสาธารณภัยจังหวัดตาก กรรมการและผู้ช่วยเลขานุการ ให้คณะกรรมการฯ มีหน้าที่

๓.๑ การจัดเตรียมและจัดหาเวชภัณฑ์ เครื่องนุ่งห่ม และผ้าห่มกันหนาว สำหรับช่วยเหลือประชาชนผู้ประสบภัยหนาว ตลอดจนประสานขอรับบริจาคสิ่งของดังกล่าว จากหน่วยงานและองค์กรเอกชนต่าง ๆ

๓.๒ ประสานหน่วยแพทย์และพยาบาลผู้ป่วย และกิจกรรมสุขภาพอนามัย เพื่อให้การรักษาพยาบาลเบื้องต้นให้แก่ผู้ป่วย และลำเลียงผู้ป่วยนำส่งโรงพยาบาล

๓.๓ รายงานสรุปเหตุการณ์ และการให้ความช่วยเหลือผู้ประสบภัยหนาวให้ผู้อำนวยความสะดวกจังหวัดทราบทุกระยะ

๓.๔ ปฏิบัติหน้าที่อื่น ๆ ตามที่คณะกรรมการฝ่ายอำนวยความสะดวกมอบหมาย

**๔. คณะกรรมการฝ่ายรับบริจาคและบัญชี ประกอบด้วย**

- ๑) ปลัดจังหวัดตาก ประธานกรรมการ
- ๒) หัวหน้าสำนักงานจังหวัดตาก กรรมการ
- ๓) คลังจังหวัดตาก กรรมการ
- ๔) พัฒนาสังคมและความมั่นคงของมนุษย์จังหวัดตาก กรรมการ
- ๕) หัวหน้าสำนักงานป้องกันและบรรเทาสาธารณภัย จังหวัดตาก กรรมการและเลขานุการ
- ๖) หัวหน้าฝ่ายสงเคราะห์ผู้ประสบภัย สำนักงานป้องกันและบรรเทาสาธารณภัยจังหวัดตาก กรรมการและผู้ช่วยเลขานุการ ให้คณะกรรมการฯ มีหน้าที่

๔.๑ รับบริจาคสิ่งของ และจัดทำบัญชีควบคุมการรับจ่าย รวมทั้งการสนับสนุนยอดรวม

ทั้งหมด

๔.๒ จัดเก็บรักษาสิ่งของที่ได้รับบริจาคไว้ และจัดส่งสิ่งของที่ได้รับบริจาคตามที่ผู้อำนวยการ  
ศูนย์ ฯ มอบหมาย

๔.๓ รับบริจาคเงินสด ดริฟฟ์ เช็ค และลงทะเบียนออกใบเสร็จรับการบริจาคให้ถูกต้องและ  
เก็บไว้เป็นหลักฐาน

๔.๔ ปฏิบัติหน้าที่อื่น ๆ ตามที่คณะกรรมการฝ่ายอำนวยการมอบหมาย

๕. คณะกรรมการฝ่ายประชาสัมพันธ์และเผยแพร่ ประกอบด้วย

- ๑) ประชาสัมพันธ์จังหวัดตาก ประธานกรรมการ
- ๒) ผู้อำนวยการสถานีวิทยุกระจายเสียงแห่งประเทศไทย กรรมการ  
จังหวัดตาก
- ๓) ผู้อำนวยการสถานีวิทยุกระจายเสียงแห่งประเทศไทย กรรมการ  
อำเภอแม่สอด
- ๔) หัวหน้าสถานีวิทยุกระจายเสียง ตชด. ค่ายพระเจ้าตาก กรรมการ
- ๕) หัวหน้าสถานีวิทยุกระจายเสียง ทภ.๓ ค่ายวชิรปราการ กรรมการ
- ๖) นายสถานีวิทยุกระจายเสียง อ.ส.ม.ท. จังหวัดตาก กรรมการ
- ๗) หัวหน้ากลุ่มงานยุทธศาสตร์และการจัดการ กรรมการและเลขานุการ  
สำนักงานป้องกันและบรรเทาสาธารณภัยจังหวัดตาก

โดยให้คณะกรรมการฯ มีหน้าที่

๕.๑ ประชาสัมพันธ์ และจัดการด้านข่าวสาร เพื่อให้ข้อเท็จจริงแก่สาธารณะ รวมทั้ง  
ประสานการปฏิบัติในการส่งข้อมูลและข่าวสารแก่หน่วยงานต่าง ๆ ที่เกี่ยวข้อง

๕.๒ ประสานความร่วมมือกับสื่อมวลชน หน่วยงานของรัฐ ภาคเอกชน และองค์กรชุมชน  
เพื่อสนับสนุนการป้องกันและบรรเทาสาธารณภัยกับทางราชการ

๕.๓ ปฏิบัติหน้าที่อื่น ๆ ตามที่คณะกรรมการฝ่ายอำนวยการมอบหมาย

ทั้งนี้ ตั้งแต่บัดนี้เป็นต้นไป

สั่ง ณ วันที่ ๒๔ ตุลาคม พ.ศ. ๒๕๕๖

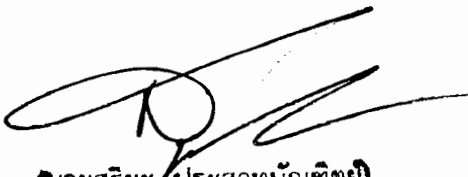

นายสุริยะ ประสาทบัณฑิตย)

ผู้ว่าราชการจังหวัดตาก

ผู้อำนวยการจังหวัด

รอง	วันที่
พร	วันที่ ๑๑/๑๐/๕๖
พร	วันที่ ๑๑/๑๐/๕๖
พร	วันที่
พร	วันที่ ๑๑/๑๐/๕๖
พร	วันที่

๒๕ ตุลาคม ๒๕๕๖

แผนเฉพาะกิจป้องกันและแก้ไขปัญหาภัยหนาวจังหวัดตาก ปี ๒๕๕๖ - ๒๕๕๗

อ้างอิง ๑) พระราชบัญญัติป้องกันและบรรเทาสาธารณภัย พ.ศ. ๒๕๕๐

๒) ระเบียบกระทรวงการคลังว่าด้วยเงินอุดหนุนราชการเพื่อช่วยเหลือผู้ประสบภัยพิบัติกรณีฉุกเฉิน พ.ศ. ๒๕๕๖

**๑. สถานการณ์**

**๑.๑ สถานการณ์ทั่วไป**

กรมอุตุนิยมวิทยา ได้คาดการณ์ลักษณะอากาศช่วงฤดูหนาวของประเทศไทย พ.ศ. ๒๕๕๖ - ๒๕๕๗ คาดว่า ฤดูหนาวปีนี้จะเริ่มประมาณกลางเดือนตุลาคม ๒๕๕๖ ลักษณะอากาศโดยทั่วไปจะไม่หนาวเย็นมากนัก โดยจะมีอากาศหนาวในบางช่วง และช่วงที่มีอากาศหนาวเย็นที่สุดจะอยู่ในช่วงกลางเดือนธันวาคมถึงกลางเดือนมกราคม สำหรับบริเวณประเทศไทยตอนบน (ภาคเหนือ ตะวันออกเฉียงเหนือ กลาง และ ตะวันออก) จะมีอากาศหนาวเย็นกว่าปีที่แล้ว แต่จะสูงกว่าค่าปกติ สำหรับภาคใต้จะมีอากาศเย็นส่วนมากทางตอนบนของภาค

**๑.๒ สถานการณ์เฉพาะ**

สภาวะอากาศในพื้นที่จังหวัดตากในช่วงกลางเดือนตุลาคมถึงเดือนพฤศจิกายน บริเวณความกดอากาศสูงจากประเทศจีนจะแผ่ลงมาปกคลุมประเทศไทยตอนบนเป็นระยะๆ โดยจะมีกำลังปานกลางถึงค่อนข้างแรงในบางช่วงแต่ยังไม่ต่อเนื่องทำให้เกิดฝนฟ้าคะนอง และอาจเกิดลมกระโชกแรงในบางพื้นที่ ในระยะแรกที่บริเวณความกดอากาศสูงแผ่ลงมาปกคลุมจากนั้นอุณหภูมิจะลดลงเล็กน้อย ทำให้มีอากาศเย็นเกือบทั่วไป และมีอากาศหนาวบางพื้นที่ สำหรับช่วงเดือนธันวาคมถึงเดือนมกราคม บริเวณความกดอากาศสูงจากประเทศจีนยังคงแผ่ลงมาปกคลุมประเทศไทยตอนบน โดยจะมีกำลังแรงและต่อเนื่องมากขึ้น ทำให้อุณหภูมิลดลงมากส่งผลให้มีอากาศหนาวเย็นทั่วไป และจะมีอากาศหนาวจัดบางพื้นที่ในบางวัน สำหรับบริเวณยอดดอย ยอดภู รวมทั้งบริเวณเทือกเขาจะมีอากาศหนาวถึงหนาวจัดกับจะมีน้ำค้างแข็งเกิดขึ้นได้ในบางช่วง จากนั้นในช่วงครึ่งแรกของเดือนกุมภาพันธ์ บริเวณความกดอากาศสูงที่แผ่ลงมาปกคลุมประเทศไทยจะมีกำลังอ่อนลงและไม่ต่อเนื่อง ทำให้เริ่มมีอากาศอุ่นขึ้น และมีอากาศร้อนในตอนกลางวัน ฤดูหนาวปีนี้ คาดว่าจะสิ้นสุดประมาณเดือนกุมภาพันธ์ ๒๕๕๗

### ๑.๓ สถานการณ์สมมติ (สมมติฐาน)

เกิดสถานการณ์อากาศหนาวถึงหนาวจัดในพื้นที่จังหวัดตาก รวม ๙ อำเภอ ราษฎรจำเป็นต้องได้รับการดำเนินการเพื่อเยียวยาและบรรเทาความเดือดร้อนของราษฎรที่ประสบภัยหนาวเป็นจำนวนมากอย่างมีประสิทธิภาพ และทันทั่วถึง ได้แก่

- ๑) ขาดแคลนเครื่องนุ่งห่มกันหนาว
- ๒) ขาดแคลนอาหาร น้ำ สำหรับอุปโภค บริโภค
- ๓) พืชผลทางการเกษตรได้รับความเสียหายเนื่องจากอากาศหนาวจัด

## ๒. การปฏิบัติ

### ๒.๑ ศูนย์อำนวยการเฉพาะกิจฯ

จัดตั้งศูนย์อำนวยการเฉพาะกิจป้องกันและแก้ไขปัญหาภัยหนาวจังหวัดตาก ปี ๒๕๕๖ - ๒๕๕๗ ขึ้น ณ สำนักงานป้องกันและบรรเทาสาธารณภัยจังหวัดตาก เลขที่ ๕๘๕ หมู่ที่ ๕ ตำบลน้ำร้อน อำเภอเมืองตาก จังหวัดตาก ๖๓๐๐๐ โดยมีผู้ว่าราชการจังหวัดตากเป็นผู้อำนวยการศูนย์ฯ รองผู้ว่าราชการจังหวัดตากทุกท่าน ผู้บังคับการจังหวัดทหารบกตาก และนายกองค์การบริหารส่วนจังหวัดตาก เป็นรองผู้อำนวยการศูนย์ฯ หัวหน้าส่วนราชการ หัวหน้าหน่วยงานรัฐวิสาหกิจ เป็นกรรมการ หัวหน้าสำนักงานป้องกันและบรรเทาสาธารณภัยจังหวัดตาก เป็นกรรมการและเลขานุการ (ผนวก ก) เพื่อเป็นหน่วยประสานอำนวยการและปฏิบัติการตามแผนฯ มีหน้าที่ ดังนี้

- ๑) อำนวยการ สั่งการ ประสานการปฏิบัติตามแผนระหว่างส่วนราชการหน่วยปฏิบัติ หน่วยสนับสนุน องค์กรเอกชน องค์กรปกครองส่วนท้องถิ่น และประชาชนในพื้นที่ตลอดจนรวบรวม ข้อมูล รายงานผลการปฏิบัติตามแผนฯ ให้หน่วยเหนือทราบ
- ๒) เป็นศูนย์กลางในการติดต่อสื่อสาร ข้อมูล สถานการณ์ รวมทั้งการ ประชาสัมพันธ์ การแถลงข่าวต่อสื่อมวลชน
- ๓) รับบริจาคเงิน และสิ่งของอื่นๆ เพื่อช่วยเหลือผู้ประสบภัยหนาว
- ๔) สนับสนุนการปฏิบัติของกองอำนวยการป้องกันและบรรเทาสาธารณภัย อำเภอ/เทศบาล/องค์การบริหารส่วนตำบล ในการช่วยเหลือผู้ประสบภัยหนาวในพื้นที่
- ๕) ดำเนินการอื่นๆ ตามที่ศูนย์อำนวยการศูนย์เฉพาะกิจฯ พิจารณาสั่งการ

## ๒.๒ หน่วยปฏิบัติการ

แบ่งหน่วยปฏิบัติการออกเป็น ๒ หน่วย ดังนี้

- ๑) หน่วยปฏิบัติการป้องกันภัยหนาว
- ๒) หน่วยปฏิบัติการสงเคราะห์ผู้ประสบภัยพิบัติ(ภัยหนาว)

## ๓. ระยะเวลาดำเนินการ

ตั้งแต่เดือนตุลาคม ๒๕๕๖ - เดือนกุมภาพันธ์ ๒๕๕๗

## ๔. ธุรการและงบประมาณ

๔.๑ จังหวัดตากในฐานะกองอำนวยการป้องกันและบรรเทาสาธารณภัยจังหวัดตาก ทำหน้าที่  
ธุรการ และสนับสนุนการปฏิบัติการ

๔.๒ งบประมาณใช้จ่ายจากงบปกติของส่วนราชการ และเงินอุดหนุนจากกระทรวงมหาดไทยเพื่อช่วยเหลือ  
ผู้ประสบภัยพิบัติกรณีฉุกเฉิน พ.ศ. ๒๕๕๖

## ๕. การบังคับบัญชา และการติดต่อสื่อสาร

### ๕.๑ การบังคับบัญชา (ผนวก ค)

- ๑) เหตุการณ์ปกติ การบังคับบัญชาตามสายงาน
- ๒) เหตุการณ์ไม่ปกติ(เกิดภัยพิบัติรุนแรง) การบังคับบัญชาให้หน่วยปฏิบัติตาม  
แผนฯ ขึ้นตรงต่อประธานคณะกรรมการแต่ละฝ่าย และผู้อำนวยการศูนย์ฯ ตามลำดับ

### ๕.๒ การติดต่อสื่อสาร

- ๑) ตามสายงาน
- ๒) ศูนย์อำนวยการเฉพาะกิจป้องกันและแก้ไขปัญหาภัยหนาวจังหวัดตาก ปี ๒๕๕๖  
- ๒๕๕๗ ตั้งอยู่ ณ เลขที่ ๕๘๕ หมู่ที่ ๕ ตำบลน้ำร้อน อำเภอเมืองตาก จังหวัดตาก ๖๓๐๐๐ หมายเลขโทรศัพท์ ๐-๕๕๕๑-  
๕๙๗๕ โทรสาร ๐-๕๕๕๑-๕๖๐๙

๓) ระบบสื่อสาร

- ใช้เครื่องมือสื่อสารของแต่ละหน่วยงาน
- เครือข่ายวิทยุสื่อสารย่านความถี่ ๑๕๐.๑๕๐ MHz นามเรียกขาน “ปก.ตาก” เป็น

ข่ายหลัก

- ใช้โทรศัพท์สื่อสาร ตามทำเนียบส่วนราชการจังหวัดตาก



(นายสุริยะ / ประสาทบัณฑิตย)

ผู้ว่าราชการจังหวัดตาก

ผู้อำนวยการจังหวัด

ผนวก ก คณะกรรมการศูนย์อำนวยการเฉพาะกิจป้องกันและแก้ไขปัญหาภัยหนาวจังหวัดตาก ปี ๒๕๕๖ - ๒๕๕๗  
ประกอบด้วย

- ๑) ผู้ว่าราชการจังหวัดตาก
- ๒) รองผู้ว่าราชการจังหวัดตาก (๑,๒)
- ๓) ผู้บังคับการจังหวัดทหารบกตาก
- ๔) นายกองค้การบริหารส่วนจังหวัดตาก
- ๕) ปลัดจังหวัดตาก
- ๖) ผู้บังคับการตำรวจภูธรจังหวัดตาก
- ๗) ผู้อำนวยการศูนย์ป้องกันและบรรเทาสาธารณภัย เขต ๙ พิชณุโลก
- ๘) หัวหน้าสำนักงานจังหวัดตาก
- ๙) นายแพทย์สาธารณสุขจังหวัดตาก
- ๑๐) ผู้กำกับกองกำกับการตำรวจตระเวนชายแดนที่ ๓๔
- ๑๑) ผู้อำนวยการสำนักงานทรัพยากรธรรมชาติและสิ่งแวดล้อมจังหวัดตาก
- ๑๒) ผู้อำนวยการสำนักบริหารพื้นที่อนุรักษ์ที่ ๑๔ (ตาก)
- ๑๓) ผู้อำนวยการโครงการชลประทานตาก
- ๑๔) ผู้อำนวยการสำนักงานเขตพื้นที่การศึกษา ประถมศึกษาตาก เขต ๑
- ๑๕) ผู้อำนวยการสำนักงานเขตพื้นที่การศึกษา ประถมศึกษาตาก เขต ๒
- ๑๖) ผู้อำนวยการสถานีอุตุนิยมวิทยาตาก
- ๑๗) หัวหน้าสำนักงานจังหวัดตาก
- ๑๘) พัฒนาสังคมและความมั่นคงของมนุษย์จังหวัดตาก
- ๑๙) เกษตรและสหกรณ์จังหวัดตาก
- ๒๐) เกษตรจังหวัดตาก
- ๒๑) ปศุสัตว์จังหวัดตาก
- ๒๒) ประมงจังหวัดตาก
- ๒๓) ท้องถิ่นจังหวัดตาก
- ๒๔) ประชาสัมพันธ์จังหวัดตาก
- ๒๕) คลังจังหวัดตาก
- ๒๖) หัวหน้าสถานีกาชาดเทพรัตน์ (สถานีกาชาดที่ ๑๓ จังหวัดตาก)
- ๒๗) นายอำเภอทุกอำเภอ
- ๒๘) นายกเทศมนตรีเมืองตาก
- ๒๙) นายกเทศมนตรีนครแม่สอด
- ๓๐) ผู้อำนวยการสถานีวิทยุกระจายเสียงแห่งประเทศไทยจังหวัดตาก

- ๓๑) ผู้อำนวยการสถานีวิทยุกระจายเสียงแห่งประเทศไทย อำเภอมะสอย
- ๓๒) หัวหน้าสถานีวิทยุกระจายเสียง ตชด. ค่ายพระเจ้าตาก
- ๓๓) หัวหน้าสถานีวิทยุกระจายเสียง ทภ.๓ ค่ายวชิรปราการ
- ๓๔) นายสถานีวิทยุกระจายเสียง อ.ส.ม.ท. จังหวัดตาก
- ๓๕) หัวหน้าสำนักงานป้องกันและบรรเทาสาธารณภัยจังหวัดตาก
- ๓๖) หัวหน้าสำนักงานป้องกันและบรรเทาสาธารณภัยสาขาแม่สอย
- ๓๗) หัวหน้ากลุ่มงานยุทธศาสตร์และการจัดการ สำนักงานป้องกันและบรรเทาสาธารณภัย  
จังหวัดตาก
- ๓๘) หัวหน้าฝ่ายป้องกันและปฏิบัติการ สำนักงานป้องกันและบรรเทาสาธารณภัยจังหวัดตาก
- ๓๙) หัวหน้าฝ่ายสงเคราะห์ผู้ประสบภัย สำนักงานป้องกันและบรรเทาสาธารณภัยจังหวัดตาก

\*\*\*\*\*



ผนวก ข หน่วยปฏิบัติการประกอบแผนเฉพาะกิจป้องกันและแก้ไขปัญหาภัยหนาวจังหวัดตาก ปี ๒๕๕๖ - ๒๕๕๗

หน่วยงาน	ผู้ปฏิบัติ	ภารกิจหน้าที่
๑) หน่วยปฏิบัติการป้องกันภัยหนาว	<p><u>หน่วยปฏิบัติ</u></p> <ul style="list-style-type: none"> <li>- ชุดเคลื่อนที่เร็ว (ชุดเผชิญสถานการณ์วิกฤติ สนง.ปภ.ตาก)</li> <li>- กอ.ปภ.อำเภอทุกอำเภอ</li> <li>- กอ.ปภ.ทม.ตาก และกอ.ปภ.ทน. แม่สอด</li> <li>- ผู้บังคับการตำรวจภูธรจังหวัดตาก</li> <li>- พัฒนาสังคมและความมั่นคงของมนุษย์ จังหวัดตาก</li> <li>- เกษตรจังหวัดตาก</li> <li>- ปศุสัตว์จังหวัดตาก</li> <li>- ประมงจังหวัดตาก</li> <li>- ประชาสัมพันธ์จังหวัดตาก</li> <li>- ปลัดจังหวัดตาก</li> <li>- ทน.สนง.ปภ.จ.ตาก</li> </ul> <p><u>หน่วยสนับสนุน</u></p> <ul style="list-style-type: none"> <li>- จังหวัดทหารบกตาก</li> <li>- กองกำกับการตำรวจตระเวนชายแดน ที่ ๓๔</li> <li>- ศูนย์ ปภ. เขต ๙ พิษณุโลก</li> </ul>	<ul style="list-style-type: none"> <li>- แจ้งเตือนสถานการณ์ภาวะอากาศหนาว ให้ประชาชนในพื้นที่รับทราบอย่างต่อเนื่อง</li> <li>- สำรวจจำนวนประชาชนที่ประสบภัยหนาว</li> <li>- จัดเตรียมเครื่องมือ เครื่องใช้ วัสดุอุปกรณ์ทุกชนิดที่มีอยู่ให้พร้อมออกปฏิบัติการกิจทันที เมื่อได้รับคำสั่งจากผู้อำนวยการจังหวัด</li> <li>- ช่วยเหลือผู้ประสบภัยหนาว และได้รับผลกระทบ บาดเจ็บ หรือเสียชีวิต</li> <li>- รายงานเหตุการณ์ และสรุปเหตุการณ์ให้ผู้อำนวยการจังหวัดทราบทุกระยะ</li> <li>- ดำเนินการอื่นๆ ตามที่ผู้อำนวยการจังหวัดสั่งการ</li> </ul>
๒) หน่วยปฏิบัติการแก้ไขปัญหากลุ่มภัยหนาว (บรรเทาภัยหนาว)	<p><u>หน่วยปฏิบัติ</u></p> <ul style="list-style-type: none"> <li>- ปลัดจังหวัดตาก</li> <li>- นายแพทย์สาธารณสุขจังหวัดตาก</li> <li>- หัวหน้าสำนักงานจังหวัดตาก</li> <li>- นายกองค้การบริหารส่วนจังหวัดตาก</li> <li>- หัวหน้าสำนักงานจังหวัดตาก</li> <li>- พัฒนาสังคมและความมั่นคงของมนุษย์ จังหวัดตาก</li> <li>- เกษตรจังหวัดตาก</li> <li>- ปศุสัตว์จังหวัดตาก</li> <li>- ประมงจังหวัดตาก</li> </ul>	<ul style="list-style-type: none"> <li>- จัดเตรียมเครื่องกันหนาว อาทิ ผ้าห่ม/เครื่องนุ่งห่ม เพื่อช่วยเหลือราษฎรผู้ประสบภัยหนาว</li> <li>- จัดเตรียมบุคลากร/เจ้าหน้าที่ วัสดุอุปกรณ์ในการปฐมพยาบาล/รักษาผู้ประสบภัยในที่เกิดเหตุ กำหนดโรงพยาบาลหรือสถานพยาบาลผู้ประสบภัยหนาวรวมตลอดถึงการขนย้าย</li> <li>- จัดเตรียมข้าวสาร อาหารแห้ง เครื่องอุปโภค บริโภค และน้ำดื่ม เพื่อแจกจ่าย</li> </ul>

	<ul style="list-style-type: none"> <li>- ท้องถิ่นจังหวัดตาก</li> <li>- ประชาสัมพันธ์จังหวัดตาก</li> <li>- หัวหน้าสถานีกาชาดเทพรัตน์ (สถานีกาชาดที่ ๑๓ จังหวัดตาก)</li> <li>- นายอำเภอทุกอำเภอ</li> <li>- นายกเทศมนตรีเมืองตาก</li> <li>- นายกเทศมนตรีนครแม่สอด</li> <li>- ทน.สนง.ปภ.จ.ตาก</li> </ul> <p><u>หน่วยสนับสนุน</u></p> <ul style="list-style-type: none"> <li>- จังหวัดทหารบกตาก</li> <li>- กองกำกับการตำรวจตระเวนชายแดน ที่ ๓๔</li> </ul>	<p>ผู้ประสานภัย</p> <ul style="list-style-type: none"> <li>- ปฏิบัติ/ดำเนินการอื่นๆ ตามที่</li> </ul> <p>ผู้อำนวยการจังหวัดสั่งการ</p> <ul style="list-style-type: none"> <li>- รายงานเหตุการณ์ให้ผู้ว่าการจังหวัดทราบทุกระยะ</li> </ul>
--	--	--

ผนวก ค ผังการบังคับบัญชาประกอบแผนเฉพาะกิจป้องกันและแก้ไขปัญหาคัญหนาวจังหวัดตาก ปี ๒๕๕๖ - ๒๕๕๗

ผังการบังคับบัญชา

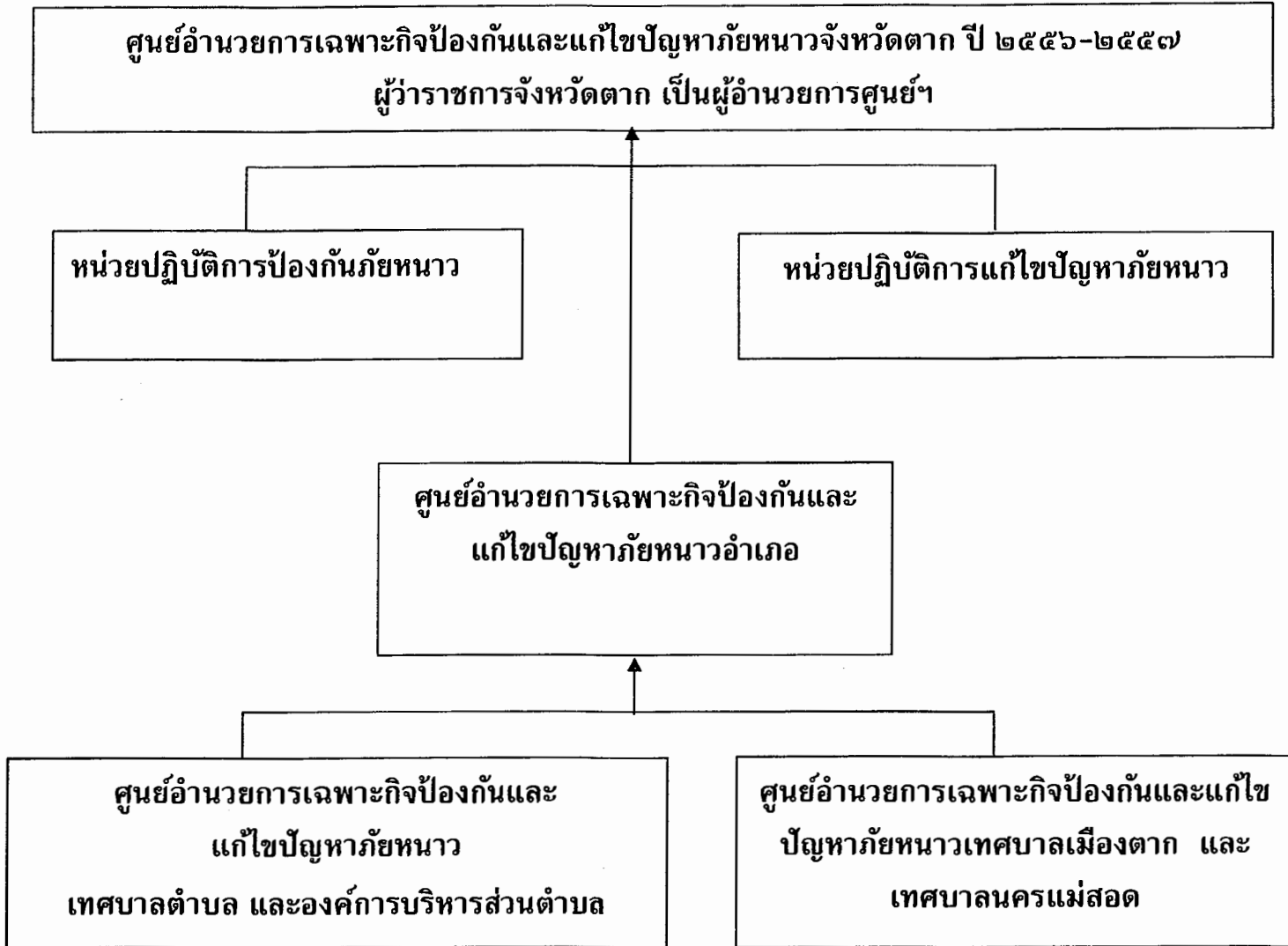



## ประกาศจังหวัดตาก

### เรื่อง การเตรียมรับสถานการณ์จากภาวะภัยหนาว

กรมอุตุนิยมวิทยา ได้คาดการณ์ลักษณะอากาศช่วงฤดูหนาวของประเทศไทย พ.ศ. ๒๕๕๖ - ๒๕๕๗ คาดว่า ฤดูหนาวปีนี้จะเริ่มประมาณกลางเดือนตุลาคม ๒๕๕๖ ลักษณะอากาศโดยทั่วไปจะไม่หนาวเย็นมากนัก โดยจะมีอากาศหนาวในบางช่วง และช่วงที่มีอากาศหนาวเย็นที่สุดจะอยู่ในช่วงกลางเดือนธันวาคมถึงกลางเดือนมกราคม สำหรับบริเวณประเทศไทยตอนบน จะมีอากาศหนาวเย็นกว่าปีที่แล้ว แต่จะสูงกว่าค่าปกติ โดยในช่วงกลางเดือนตุลาคมถึงเดือนพฤศจิกายน บริเวณความกดอากาศสูงจากประเทศจีนจะแผ่ลงมาปกคลุมประเทศไทยตอนบนเป็นระยะๆ โดยจะมีกำลังปานกลางถึงค่อนข้างแรงในบางช่วงแต่ยังไม่ต่อเนื่องทำให้เกิดฝนฟ้าคะนองและอาจเกิดลมกระโชกแรงในบางพื้นที่ ในระยะแรกที่บริเวณความกดอากาศสูงแผ่ลงมาปกคลุมจากนั้นอุณหภูมิจะลดลงเล็กน้อย อากาศเย็นเกือบทั่วไป และมีอากาศหนาวบางพื้นที่ สำหรับช่วงเดือนธันวาคมถึงเดือนมกราคม บริเวณความกดอากาศสูงจากประเทศจีนยังคงแผ่ลงมาปกคลุมประเทศไทยตอนบน โดยจะมีกำลังแรงและต่อเนื่องมากขึ้น ซึ่งจะทำให้อุณหภูมิลดลงมากส่งผลให้มีอากาศหนาวเย็นทั่วไป และจะมีอากาศหนาวจัดบางพื้นที่ในบางวัน สำหรับบริเวณยอดดอย ยอดภู รวมทั้งบริเวณเทือกเขาจะมีอากาศหนาวถึงหนาวจัดกับจะมีน้ำค้างแข็งเกิดขึ้นได้ในบางช่วง จากนั้นในช่วงครึ่งแรกของเดือนกุมภาพันธ์ บริเวณความกดอากาศสูงที่แผ่ลงมาปกคลุมประเทศไทยจะมีกำลังอ่อนลง และไม่ต่อเนื่อง ทำให้เริ่มมีอากาศอุ่นขึ้น และมีอากาศร้อนในตอนกลางวัน ทำให้ยังคงมีอากาศหนาวเย็นในตอนเช้า ฤดูหนาวปีนี้ คาดว่าจะสิ้นสุดประมาณเดือนกุมภาพันธ์ ๒๕๕๗

เพื่อเป็นการเตรียมพร้อมรับสถานการณ์ดังกล่าว รวมทั้งเพื่อให้การช่วยเหลือและบรรเทาความเดือดร้อนผู้ประสบภัยหนาวในพื้นที่จังหวัดตาก เป็นไปอย่างมีประสิทธิภาพและทันทั่วถึง จังหวัดได้จัดตั้งศูนย์อำนวยการเฉพาะกิจป้องกันและแก้ไขปัญหาภัยหนาวจังหวัดตาก ปี ๒๕๕๖ - ๒๕๕๗ ขึ้น ณ สำนักงานป้องกันและบรรเทาสาธารณภัยจังหวัดตาก และ สั่งการให้

/ ทุกอำเภอ...

ทุกอำเภอ เทศบาล และองค์การบริหารส่วนตำบลทุกแห่ง จัดตั้งศูนย์อำนวยความสะดวกฯ ณ ที่ว่าการอำเภอ / สำนักงานเทศบาล / ที่ทำการองค์การบริหารส่วนตำบล หากราษฎรได้รับความเดือดร้อนจากสภาวะอากาศหนาวเย็น ให้ติดต่อขอความช่วยเหลือตามสถานที่ดังกล่าว และขอประกาศเตือนให้ประชาชนเตรียมการ ดังนี้

๑. เตรียมผ้าห่ม และเครื่องนุ่งห่มกันหนาว สำหรับบรรเทาความหนาวเย็นที่เกิดจากภัยหนาว
๒. ระมัดระวังอัคคีภัยในที่ชุมชน และเคหะสถานของตนเอง เนื่องจากสภาพอากาศแห้ง
๓. ระมัดระวังอุบัติเหตุจากการเดินทาง เนื่องจากหลายพื้นที่มักมีหมอกเกิดขึ้น ทำให้ทัศนวิสัยในการมองเห็นไม่ชัดเจน
๔. ดูแลรักษาสุขภาพอนามัยของตนเองและครอบครัว โดยเฉพาะในกลุ่มผู้สูงอายุ ผู้ยากไร้ และเด็กเล็ก ซึ่งอาจเจ็บป่วยจากสภาวะอากาศหนาวเย็น ควรเตรียมเวชภัณฑ์ที่ใช้บำบัดรักษาอาการของโรคที่มาจากอากาศหนาวเย็น
๕. สำหรับผู้ที่มีความประสงค์จะบริจาคเวชภัณฑ์ ผ้าห่ม เครื่องนุ่งห่มกันหนาว และสิ่งของอื่นๆ สามารถบริจาคได้ที่ สำนักงานป้องกันและบรรเทาสาธารณภัยจังหวัดตาก ถนนจรดวิถีถ่อง ตำบลน้ำร้อน อำเภอเมือง จังหวัดตาก ๖๓๐๐๐ โทรศัพท์ ๐-๕๕๕๑-๕๙๗๕ , ๐-๕๕๕๑-๕๖๐๙ , ๐-๕๕๕๑-๕๗๕๔ และโทรสาร ๐-๕๕๕๑-๕๙๗๕

จึงประกาศให้ทราบโดยทั่วกัน

ประกาศ ณ วันที่ ๒๕ ตุลาคม พ.ศ. ๒๕๕๖

  
นายสุริยะ ประสาทบัณฑิตย์  
ผู้ว่าราชการจังหวัดตาก  
ผู้อำนวยการจังหวัด