



คู่มือการจัดทำรายงาน

แผน / ผลการปฏิบัติงาน
แผน / ผลการใช้จ่ายงบประมาณ
แผน / ผลการจัดซื้อจัดจ้าง
ประจำปีงบประมาณ พ.ศ. ๒๕๕๕

อส.๓๐๑ อส.๓๐๒ อส.๓๐๒/เงินกัน อส.๓๐๓

ส่วนติดตามประเมินผล
สำนักแผนงานและสารสนเทศ
กุมภาพันธ์ ๒๕๕๕

คำนำ

เมื่อพระราชบัญญัติงบประมาณรายจ่ายประจำปีผ่านความเห็นชอบจากรัฐสภาและมีผลบังคับใช้แล้ว ทุกหน่วยงานต้องจัดทำแผนปฏิบัติงาน แผนการใช้จ่ายงบประมาณ และแผนการจัดซื้อจัดจ้าง ส่งให้สำนักงบประมาณให้ความเห็นชอบ และเมื่อสำนักงบประมาณให้ความเห็นชอบแล้ว ทุกหน่วยงานต้องดำเนินการให้เป็นไปตามแผน และต้องรายงานผลการปฏิบัติงาน ผลการใช้จ่ายงบประมาณ และผลการจัดซื้อจัดจ้าง ให้สำนักงบประมาณ กรมบัญชีกลาง และสำนักงานการตรวจเงินแผ่นดิน ตามแบบรายงาน และกำหนดระยะเวลาการส่งรายงาน ซึ่งแตกต่างกันไปตามวัตถุประสงค์ในการใช้งานของแต่ละหน่วยงานดังกล่าว

สำนักแผนงานและสารสนเทศพิจารณาแล้วเห็นว่า เพื่อให้หน่วยปฏิบัติเกิดความชัดเจนในการจัดทำรายงานและการจัดส่งรายงาน จึงได้จัดทำคู่มือการจัดทำรายงานแผน/ผลการปฏิบัติงาน แผน/ผลการใช้จ่ายเงินงบประมาณ และแผน/ผลการจัดซื้อจัดจ้าง ประจำปีงบประมาณ พ.ศ. ๒๕๕๕ เพื่อให้หน่วยงานสังกัดกรมอุทยานแห่งชาติ สัตว์ป่า และพันธุ์พืช ใช้อายงานเป็นรูปแบบเดียวกัน ส่งให้สำนักแผนงานและสารสนเทศเพื่อสรุปข้อมูลเป็นภาพรวมของกรมอุทยานแห่งชาติ สัตว์ป่า และพันธุ์พืช ส่งให้หน่วยงานที่เกี่ยวข้อง และสำหรับผู้บริหารใช้ประกอบในการตัดสินใจ และสั่งการต่อไป

สำนักแผนงานและสารสนเทศหวังว่าคู่มือการจัดทำรายงานเล่มนี้ จะช่วยให้หน่วยปฏิบัติเกิดความเข้าใจในการจัดทำรายงานยิ่งขึ้น ทั้งนี้ หากมีข้อสงสัยหรือปัญหาในการจัดทำรายงาน ขอให้ประสานโดยตรงมายังเจ้าหน้าที่ที่รับผิดชอบ โทรศัพท์ ๐ ๒๕๗๙ ๙๕๗๑ และ ๐๘ ๑๙๐๒ ๑๑๓๙ ซึ่งยินดีให้คำแนะนำตลอดเวลาราชการ

ส่วนติดตามประเมินผล
สำนักแผนงานและสารสนเทศ
กุมภาพันธ์ ๒๕๕๕

คู่มือการจัดทำรายงาน

การส่งรายงาน

ขั้นตอนการจัดทำรายงาน

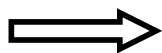

อศ. ๓๐๑

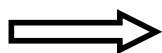

อศ. ๓๐๒

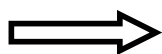

อศ. ๓๐๒/เงินกัน

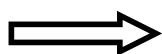

อศ. ๓๐๓

คู่มือการจัดทำรายงาน

แผน/ผล การปฏิบัติงาน การใช้จ่ายงบประมาณ และการจัดซื้อจัดจ้าง ประจำปีงบประมาณ พ.ศ. ๒๕๕๕

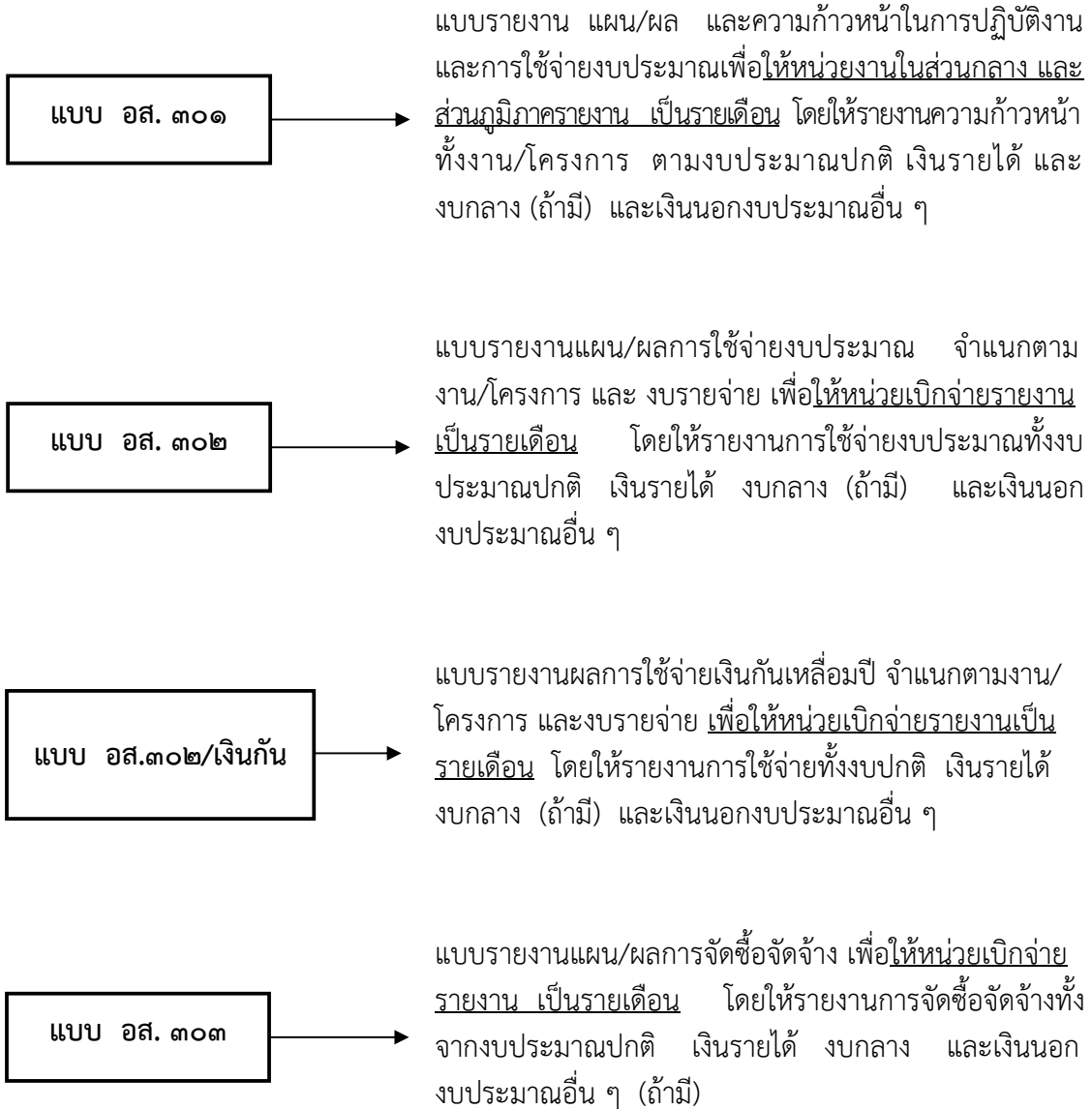

การส่งรายงาน

แบบ อส. ๓๐๑

แบบ อส. ๓๐๒

แบบ อส. ๓๐๒/เงินกัน

แบบ อส. ๓๐๓

แผน + ผล

→ ครั้งแรก

แผนปฏิบัติงานทั้งปี และผลการ
ปฏิบัติงานเดือนตุลาคม ๒๕๕๔
ส่งภายใน ๕ พฤศจิกายน ๒๕๕๔

ผล

→ ครั้งต่อไป

รายงานผลงานทุกเดือน
ส่งภายในวันที่ ๕ ของเดือนถัดไป

วิธีการจัดส่งรายงาน

ทาง e - mail : ttdtam3@dnp.go.th
หรือ รายงานผ่านเครือข่าย internet
(ด้วยไฟล์ข้อมูลแบบ PDF)

ขั้นตอนการจัดทำรายงาน อส. ๓๐๑, อส. ๓๐๒, อส. ๓๐๒/เงินกัน และ อส. ๓๐๓

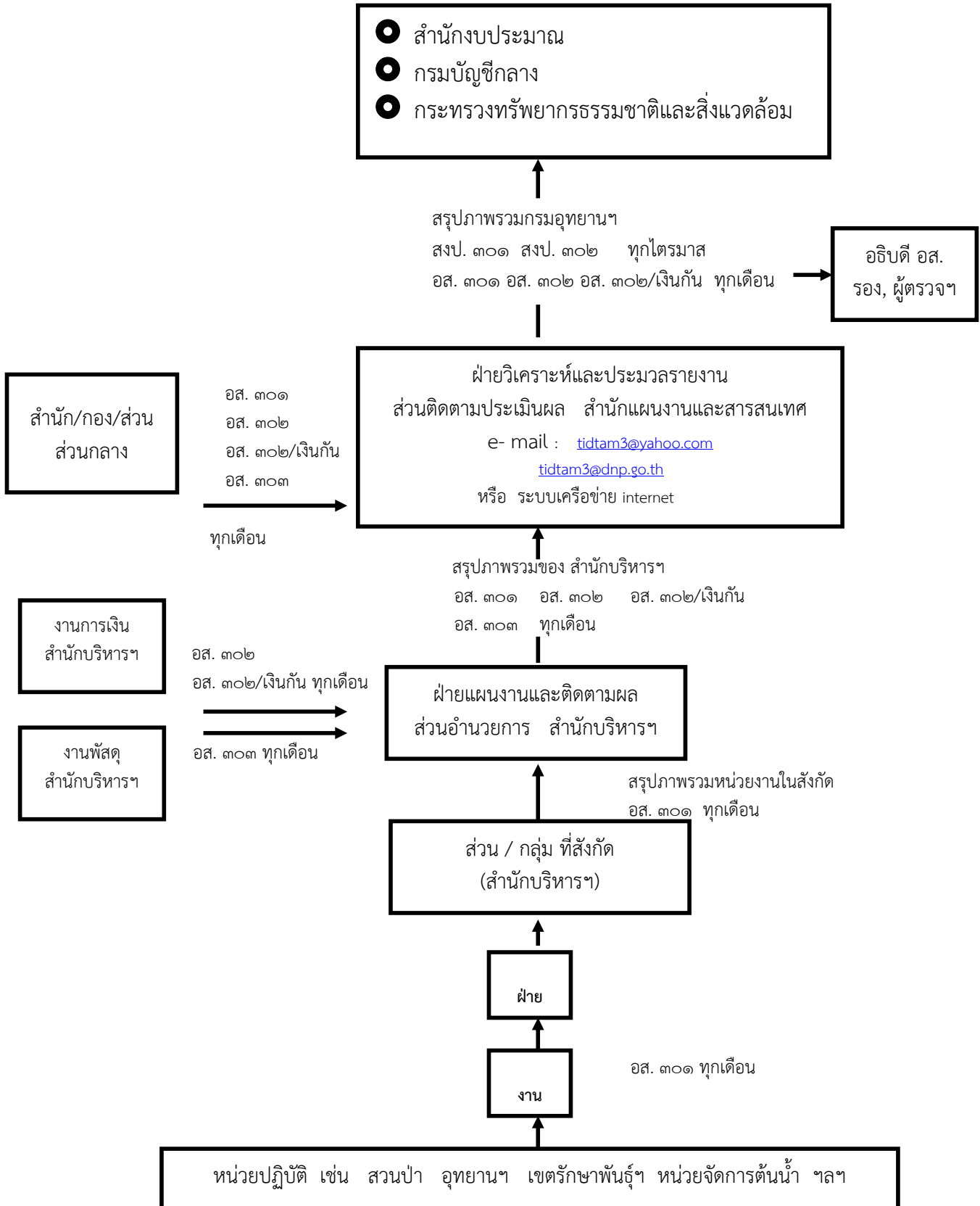

แบบ อส. ๓๐๑

⇒ **แบบฟอร์มการรายงาน**

⇒ **คำอธิบายวิธีการกรอก**

แบบรายงาน แผน/ผล และความก้าวหน้าในการปฏิบัติงาน และการใช้จ่ายงบประมาณ ประจำปีงบประมาณ พ.ศ. ๒๕๕๕

งบประมาณปกติ

งบกลาง

รายงานประจำเดือน (๑).....พ.ศ.

หน่วยงาน : (๒).....		ส่วน			กลุ่ม.....	
แผนงาน : (๓).....		กิจกรรม/โครงการ			กิจกรรมงาน/โครงการ	
กิจกรรมที่ปฏิบัติ (๔)	เป้าหมายทั้งปี (หน่วยนับ) (๕)	ผลการปฏิบัติงาน (เชิงปริมาณ) (๖)			ความก้าวหน้า/รายละเอียดของงานโดยรวม ตั้งแต่ต้นปี - ปัจจุบัน (อธิบาย) (๗)	ปัญหา/อุปสรรค ข้อเสนอแนะ (๘)
		เดือนนี้	รวมตั้งแต่ต้นปี (สะสม)	% เทียบกับ เป้าหมายทั้งปี		
รวม						

ลงชื่อผู้จัดทำรายงาน

(.....)

ตำแหน่ง.....

ประเภทรายจ่าย (๙)	งบประมาณทั้งปี (บาท) (๑๐)	ผลการใช้จ่ายเงิน (๑๑)			
		เดือนนี้	รวมตั้งแต่ต้นปี (สะสม)	% เทียบกับ งบประมาณทั้งปี	
๑. งบบุคลากร - ค่าตอบแทนพนักงานราชการ ๒. งบดำเนินงาน - ค่าตอบแทนใช้สอยและวัสดุ - ค่าสาธารณูปโภค - ค่าจ้างเหมา ๓. งบลงทุน - ค่าครุภัณฑ์ - ค่าที่ดินและสิ่งก่อสร้าง ๔. งบเงินอุดหนุน ๕. งบรายจ่ายอื่น - ค่าตอบแทนใช้สอยและวัสดุ - ค่าครุภัณฑ์ - ค่าที่ดินและสิ่งก่อสร้าง					ลงชื่อ(ผู้จัดทำรายงาน)(๑๒) ตำแหน่ง วัน/เดือน/ปี โทรศัพท์/โทรสาร E-mail address : รายงานนี้ได้ตรวจสอบแล้วถูกต้อง ลงชื่อ(ผู้ตรวจสอบ) (๑๓) (.....) ตำแหน่ง
รวม					

หมายเหตุ ให้ใช้ผลการใช้จ่ายเงินที่ส่วน/กลุ่ม บันทึกและตัดยอดการใช้จ่ายเงินของแต่ละงาน/โครงการ ไว้ ณ สิ้นเดือน

ซึ่งยอดเงินนี้อาจยังไม่ได้บันทึกลงในระบบ GFMS ก็ได้

คำอธิบาย แบบรายงาน อส. ๓๐๑

วัตถุประสงค์ของแบบรายงาน

เพื่อให้หน่วยงานที่ได้รับแผนปฏิบัติงานและงบประมาณจากกรมอุทยานแห่งชาติ สัตว์ป่า และพันธุ์พืช ทุกกิจกรรม งาน/โครงการ ทั้งจากงบประมาณปกติ เงินรายได้ งบกลาง และเงินนอก งบประมาณ ทุกประเภท จัดทำรายงานเพื่อแสดงถึงความก้าวหน้าในการปฏิบัติงาน และการใช้จ่ายงบประมาณ เพื่อดำเนินงานให้เป็นไปตามเป้าหมาย

การจัดทำแบบรายงาน

- (๑) รายงานประจำเดือน.....พ.ศ..... : ให้ระบุเดือนที่ปฏิบัติงานนั้น ๆ เช่น รายงานประจำเดือนตุลาคม พ.ศ. ๒๕๕๔ หมายถึง การรายงานผลการปฏิบัติงานตั้งแต่วันที่ ๑ - ๓๑ ตุลาคม ๒๕๕๔
- (๒) หน่วยงาน : ให้ระบุชื่อ สำนักบริหารฯ ส่วน หรือ กลุ่ม ที่หน่วยงานที่จัดทำรายงาน สังกัดอยู่ เช่น รายงานผลการดำเนินงานของกิจกรรมงานบำรุงป่า ส่วนที่รับผิดชอบ คือ ส่วนฟื้นฟูและพัฒนาพื้นที่อนุรักษ์ เป็นต้น
- (๓) แผนงาน กิจกรรม/โครงการ กิจกรรมงาน/โครงการ : ให้ระบุว่าเป็นการรายงานแผน/ผล การดำเนินงานของกิจกรรมงาน/โครงการใด อยู่ภายใต้ งานและแผนงานใด
- (๔) กิจกรรมที่ปฏิบัติ : ระบุรายละเอียดกิจกรรมที่ปฏิบัติ (ตามเอกสาร รายละเอียดกิจกรรมที่กำหนดให้รายงาน ตามแบบ อส. ๓๐๑)
- (๕) เป้าหมายทั้งปี (ระบุหน่วยนับ) : ระบุเป้าหมายทั้งปีที่หน่วยงานได้รับแจ้งจาก กรมอุทยานแห่งชาติ สัตว์ป่า และพันธุ์พืช โดยให้ระบุหน่วยนับ ของแต่ละกิจกรรมที่ปฏิบัติด้วย

(๖) ผลการปฏิบัติงาน (เชิงปริมาณ) :

ให้ระบุผลการปฏิบัติงานเป็นตัวเลข (ปริมาณ) ของแต่ละกิจกรรม

- **เดือนนี้** หมายถึง ผลการปฏิบัติงานของเดือนที่รายงาน
- **รวมทั้งแต่ต้นปี (สะสม)** หมายถึง ผลการปฏิบัติงานสะสมตั้งแต่ต้นปีงบประมาณ จนถึงเดือนที่จัดทำรายงาน เช่น รายงานผลการปฏิบัติงานของเดือนธันวาคม รวมทั้งแต่ต้นปี (สะสม) จะเป็นผลงาน ของเดือนตุลาคม พฤศจิกายน และธันวาคม รวมกัน

(๗) ความก้าวหน้า รายละเอียดของงานโดยรวม ตั้งแต่ต้นปี – ปัจจุบัน (อธิบาย) :

ให้อธิบายหรือบรรยายถึงความก้าวหน้าของงานที่ปฏิบัติ ที่อาจจะนอกเหนือจากที่ระบุไว้ใน (๔) แต่หน่วยงานเห็นว่าเป็นผลงานที่โดดเด่น/สำคัญ หรือแสดงให้เห็นถึงประโยชน์ที่ประชาชนจะได้รับจากการดำเนินงานนั้น ๆ

(๘) ปัญหา/อุปสรรค : ข้อเสนอแนะ

ให้ระบุ ปัญหา/อุปสรรค/ข้อขัดข้อง ที่มีผลกระทบต่อการทำงาน ซึ่งมีผลทำให้การทำงานต้องล่าช้าหรือไม่เป็นไปตามเป้าหมายหรือแผนที่กำหนดไว้ และให้ระบุข้อเสนอแนะในการแก้ปัญหานั้น ๆ ด้วย

(๙) งบประมาทรายจ่าย :

หมายถึง งบประมาทรายจ่ายตามที่ได้รับแจ้ง ตามแผนปฏิบัติงานจากกรมฯ (อส. ๑๐๔/๑)

หมายเหตุ : กรณีที่มีการปรับแผนโอนเปลี่ยนแปลง งบประมาณ ไปเป็นงบรายจ่ายอื่น จากแผนที่ได้รับ ให้จัดทำรายละเอียดการโอนเปลี่ยนแปลงด้วย ตัดจากงบใดไปเพิ่มที่งบใด เป็นค่าอะไร และรายงานผลงานที่เพิ่มขึ้น และการเบิกจ่ายด้วย

(๑๐) งบประมาณทั้งปี (บาท) :

ให้ระบุงบประมาณที่หน่วยงานได้รับทั้งปีสำหรับ
งาน/โครงการ ที่รายงาน

(๑๑) ผลการใช้จ่ายเงิน :

ให้ระบุผลการใช้จ่ายเงินของหน่วยงาน สำหรับ
งาน/โครงการ ที่รายงาน

- **เดือนนี้** หมายถึง ผลการใช้จ่ายเงินของเดือนที่รายงาน
- **รวมตั้งแต่ต้นปี (สะสม)** หมายถึง ผลการใช้จ่ายเงิน
สะสมตั้งแต่ต้นปีงบประมาณจนถึงเดือนที่จัดทำ
รายงาน
- **%** เทียบกับงบประมาณทั้งปี หมายถึง ร้อยละ (%)
ของการใช้จ่ายเงินสะสมตั้งแต่ต้นปีงบประมาณ
เปรียบเทียบกับงบประมาณที่ได้รับทั้งปี

หมายเหตุ

ให้ใช้ผลการใช้จ่ายเงินที่ส่วน/กลุ่ม บันทึกลงและตัดยอด
การใช้จ่ายเงินของแต่ละงาน/โครงการ ไว้ ณ สิ้นเดือน
ซึ่งยอดเงินนี้อาจยังไม่ได้บันทึกลงในระบบ GFMIS
ก็ได้

(๑๒) ลงชื่อ ผู้จัดทำรายงาน :

ให้ลงชื่อผู้จัดทำรายงาน ระบุชื่อและตำแหน่งด้วย

(๑๓) ลงชื่อ ผู้ตรวจสอบ :

ให้ระบุชื่อผู้รับผิดชอบ งาน/โครงการ นั้น ๆ ได้แก่
ผอ.ส่วน หัวหน้าฝ่าย หรือหัวหน้ากลุ่ม พร้อมระบุ
หมายเลขโทรศัพท์/โทรสาร และ e-mail address
(ถ้ามี)

การส่งรายงาน

ส่งรายงานให้สำนักแผนงานและสารสนเทศ กรมอุทยานแห่งชาติ สัตว์ป่า และพันธุ์พืช ภายในวันที่ ๕
ของเดือนถัดไป ทาง E – mail : tidtam3@dnpp.go.th หรือรายงานผ่านระบบเครือข่าย internet

แบบ อส. ๓๐๒

⇒ **แบบฟอร์มการรายงาน**

⇒ **คำอธิบายวิธีการกรอก**

แบบรายงานแผน/ผลการใช้จ่ายงบประมาณ ปีงบประมาณ พ.ศ. ๒๕๕๕

เงินรายได้

เงินนอกงบประมาณอื่น ๆ

ส่วนราชการ (๑)

ผลการใช้จ่ายงบประมาณตั้งแต่ต้นปีถึงวันที่.....เดือน.....พ.ศ.....(๒)

รายการ (๓)	เงินงบประมาณตามแผน		เงินงบประมาณตามใบงวด		ก่อนนี้ผูกพัน (๖)	กันไว้เบิก (๗)	จำนวนเงินเบิกจ่ายแล้ว		คงเหลือ (๙)	เหตุผลที่เงินเหลือ แต่ระงวด (๑๐)
	ได้รับเดือนนี้ (๔)	รวมแต่ต้นปี	ได้รับเดือนนี้ (๕)	รวมแต่ต้นปี			เบิกเดือนนี้	รวมแต่ต้นปี		
แผนงาน :										
กิจกรรม/โครงการ :										
กิจกรรมงาน/โครงการ :										
งบบุคลากร										
- ค่าตอบแทนพนักงานราชการ										
งบดำเนินงาน										
- ค่าตอบแทนใช้สอยและวัสดุ										
- ค่าสาธารณูปโภค										
- ค่าจ้างเหมา										
งบลงทุน										
- ครุภัณฑ์										
- ที่ดินและสิ่งก่อสร้าง										
งบอุดหนุน										
งบรายจ่ายอื่น										
- ค่าตอบแทนใช้สอยและวัสดุ										
- ค่าครุภัณฑ์										
- ค่าที่ดินและสิ่งก่อสร้าง										
รวม										

ลงชื่อ..... ผู้รายงาน

ตำแหน่ง

วัน / เดือน / ปี.....โทรศัพท์.....

คำอธิบาย แบบรายงาน อส. ๓๐๒

วัตถุประสงค์ของแบบรายงาน

เพื่อให้หน่วยงานที่เป็นหน่วยเบิกจ่าย จัดทำรายงานแผน/ผลการใช้จ่ายเงินงบประมาณ ทั้งงบประมาณปกติ เงินรายได้ และงบกลาง ของทุกงบงาน/โครงการ และกิจกรรมงาน/โครงการ รวมทั้งเงิน นอกงบประมาณทุกประเภท ส่งให้กรมอุทยานแห่งชาติ สัตว์ป่า และพันธุ์พืช เพื่อใช้เป็นข้อมูลประกอบการ จัดทำรายงานผลการปฏิบัติงานและผลการใช้จ่ายงบประมาณ ส่งให้สำนักงานงบประมาณ

การส่งรายงาน

ส่งรายงานให้สำนักแผนงานและสารสนเทศ กรมอุทยานแห่งชาติ สัตว์ป่า และพันธุ์พืช ภายในวันที่ ๕ ของเดือนถัดไป ทาง E-mail : tidtam๓@dhp.go.th หรือ รายงานผ่านระบบเครือข่าย internet

การจัดทำแบบรายงาน

(๑) ส่วนราชการ :

ให้ระบุชื่อส่วนราชการ ที่เป็นผู้จัดทำรายงาน

(๒) ผลการใช้จ่ายงบประมาณตั้งแต่ต้นปี ถึง วันที่.....เดือน.....พ.ศ. :

ให้ระบุว่าเป็นรายงานผลการใช้จ่ายเงิน ตั้งแต่ต้นปีงบประมาณถึงวันที่เท่าใด เดือนอะไร พ.ศ. อะไร เช่น ผลการใช้จ่ายเงินตั้งแต่ต้นปี ถึงวันที่ ๓๑ ธันวาคม พ.ศ. ๒๕๕๓

(๓) รายการ :

ให้ระบุรายการเงินงบประมาณ แยกเป็นแผนงาน กิจกรรม/โครงการ กิจกรรมงาน/โครงการ งบรายจ่าย แยกเป็น

- งบบุคลากร (ค่าตอบแทนพนักงานราชการ)
- งบดำเนินงาน (ค่าตอบแทนใช้สอยและวัสดุ ค่าสาธารณูปโภค ค่าจ้างเหมา)
- งบลงทุน (ค่าครุภัณฑ์ ค่าที่ดินและสิ่งก่อสร้าง)
- งบอุดหนุน
- งบรายจ่ายอื่น (ค่าตอบแทนใช้สอยและวัสดุ ค่าครุภัณฑ์ ค่าที่ดินและสิ่งก่อสร้าง)

- (๔) เงินงบประมาณตามแผน : ให้ระบุเงินงบประมาณที่ได้รับแจ้งตามแผนปฏิบัติงาน
- (๕) เงินงบประมาณตามใบงวด : ให้ระบุเงินงบประมาณที่ได้รับแจ้งตามใบงวด
- (๖) ก่อหนี้ผูกพัน : ให้ระบุจำนวนเงินงบประมาณที่ได้ทำการก่อหนี้ผูกพันไว้แล้ว
- (๗) กั้นไว้เบิก : ให้ระบุจำนวนเงินงบประมาณที่กั้นไว้เบิก
- (๘) จำนวนเงินเบิกจ่ายแล้ว : ให้ระบุจำนวนเงินงบประมาณที่เบิกจ่ายแล้ว ของเดือนที่รายงาน และรวมเบิกตั้งแต่ต้นปีงบประมาณ
- (๙) คงเหลือ : ให้ระบุเงินงบประมาณคงเหลือ (เงินงบประมาณตามใบงวดรวมทั้งสิ้นตั้งแต่ต้นปี - (จำนวนเงินกั้นไว้เบิก + จำนวนเงินเบิกจ่ายแล้ว รวมตั้งแต่ต้นปี))
- (๑๐) เหตุผลที่เงินเหลือแต่ละงวด : ให้ระบุสาเหตุที่ทำให้เงินงบประมาณเหลือจ่ายในแต่ละงวด

หมายเหตุ รายงาน อส. ๓๐๒ เจ้าหน้าที่การเงินของสำนักเป็นผู้จัดทำรายงาน

แบบ อส. ๓๐๒/เงินกัน

⇒ **แบบฟอร์มการรายงาน**

⇒ **คำอธิบายวิธีการกรอก**

แบบรายงานผลการใช้จ่ายงบประมาณกันเหลือมปี ปีงบประมาณ พ.ศ. ๒๕๕๕
(งบประมาณปี ๒๕๕๐, ๒๕๕๑, ๒๕๕๒, ๒๕๕๓ และ ๒๕๕๔ กันไว้เบิกจ่ายปี ๒๕๕๕)

(แบบ อส. ๓๐๒/เงินกัน)

อื่น ๆ

ผลการใช้จ่ายงบประมาณตั้งแต่ต้นปีถึงวันที่.....เดือน.....
พ.ศ.....(๒)

ส่วนราชการ (๑).....

หน่วยนับ : บาท

รายการ (๓)	เงินงบประมาณ ที่ได้รับ (๔)	เงินงบประมาณ กันไว้เบิก (๕)	จำนวนเงินเบิกจ่ายแล้ว		คงเหลือ (๗)	หมายเหตุ (ระบุระยะเวลาเริ่มต้น และสิ้นสุดสัญญา) (๘)
			เบิกเดือนนี้	รวมทั้งตั้งแต่ต้นปี (๖)		
แผนงบประมาณ.....						
กิจกรรมงาน/โครงการ :						
รายการ						
๑.....						
๒.....						
๓.....						
รวม						

ลงชื่อ.....ผู้รายงาน

ตำแหน่ง.....

วัน / เดือน / ปี.....โทรศัพท์.....

คำอธิบาย แบบรายงาน อส. ๓๐๒/เงินกัน

วัตถุประสงค์ของแบบรายงาน

เพื่อให้หน่วยงานที่เป็นหน่วยเบิกจ่าย จัดทำรายงานผลการใช้จ่ายเงินงบประมาณปี ๒๕๕๑ ๒๕๕๒ และ ๒๕๕๓ ที่กันไว้เบิกจ่ายปี ๒๕๕๔ ทั้งงบประมาณปกติ เงินรายได้ และงบกลาง ของทุกงบประมาณ/โครงการ และกิจกรรมงาน/โครงการ และเงินนอกงบประมาณอื่น ๆ (ถ้ามี) ส่งให้กรมอุทยานแห่งชาติ สัตว์ป่า และพันธุ์พืช เพื่อใช้เป็นข้อมูลประกอบการจัดทำรายงานผลการใช้จ่ายงบประมาณกันเหลือในปี ส่งให้สำนักงบประมาณ กรมบัญชีกลาง และกระทรวงทรัพยากรธรรมชาติและสิ่งแวดล้อม

การส่งรายงาน

ส่งรายงานให้สำนักแผนงานและสารสนเทศ กรมอุทยานแห่งชาติ สัตว์ป่า และพันธุ์พืช ภายในวันที่ ๕ ของเดือนถัดไป ทาง E-mail : tidtam3@dnп.go.th หรือรายงานผ่านระบบเครือข่าย internet

การจัดทำแบบรายงาน

- (๑) ส่วนราชการ : ให้ระบุชื่อส่วนราชการ ที่เป็นผู้จัดทำรายงาน
- (๒) ผลการใช้จ่ายงบประมาณตั้งแต่ต้นปี ถึง วันที่.....เดือน.....พ.ศ. :
ให้ระบุว่าเป็นรายงานผลการใช้จ่ายเงิน ตั้งแต่ต้นปีงบประมาณถึงวันที่เท่าใด เดือนอะไร พ.ศ. อะไร เช่น ผลการใช้จ่ายเงินตั้งแต่ต้นปี ถึงวันที่ ๓๑ เดือนตุลาคม พ.ศ. ๒๕๕๔
- (๓) รายการ : ให้ระบุรายการเงินงบประมาณ แยกเป็นแผนงบประมาณ กิจกรรม/โครงการ กิจกรรมงาน/โครงการ และรายการที่กันเงิน เช่น ค่าก่อสร้างอาคารพร้อมอุปกรณ์ประกอบอาคาร อช. หมู่เกาะสิมิลัน/ค่าจัดทำรั้วลวดหนาม อช. คลองพนม ๑๐ กม.

- (๔) เงินงบประมาณที่ได้รับ : ให้ระบุเงินงบประมาณที่ได้รับของแต่ละรายการ
- (๕) เงินงบประมาณกันไว้เบิก : ให้ระบุเงินงบประมาณที่ได้กันไว้เบิกของแต่ละรายการ
- (๖) จำนวนเงินเบิกจ่ายแล้ว : ให้ระบุจำนวนเงินงบประมาณกันเหลือในปีที่เบิกจ่ายแล้ว
ของเดือนที่รายงาน และรวมเบิกตั้งแต่ต้นปีงบประมาณ
- (๗) คงเหลือ : ให้ระบุเงินงบประมาณคงเหลือ
- (๘) หมายเหตุ : ให้ระบุระยะเวลาเริ่มต้นและสิ้นสุดสัญญา

หมายเหตุ รายงาน อส. ๓๐๒/เงินกัน เจ้าหน้าที่การเงินของสำนักเป็นผู้จัดทำรายงาน

*รายละเอียดกิจกรรมในแต่ละงาน/โครงการ
เพื่อใช้เป็นข้อมูลประกอบการจัดทำรายงาน*

อส. ๓๐๑

รายละเอียดกิจกรรมในแต่ละงาน/โครงการ
เพื่อใช้เป็นข้อมูลประกอบการจัดทำรายงาน อส. ๓๐๑ ปีงบประมาณ พ.ศ. ๒๕๕๕

แผนงาน/งาน/โครงการ	กิจกรรม	หน่วยนับ	หน่วยงานที่ต้องจัดทำรายงาน
<p>๑. แผนงานอนุรักษ์และจัดการทรัพยากรธรรมชาติ</p> <p>ผลผลิตที่ ๑ : พื้นที่ป่าอนุรักษ์ได้รับการบริหารจัดการ</p> <p>๑. กิจกรรมอนุรักษ์ ป่าไม้ และพัฒนาป่าไม้</p> <p>๑.๑ กิจกรรมงานบริหารทั่วไป</p>	<p>๑. อำนวยการ</p>	<p>ร้อยละ</p>	<p>สำนัก/ กอง/ กลุ่ม ที่ได้รับงบประมาณ กิจกรรมงานบริหารทั่วไป สบอ. ๑-๑๖ สบอ. สาขาทุกสาขา</p>
<p>๑.๒ กิจกรรมงานบริหารส่วนภูมิภาค</p>	<p>๑. อำนวยการ</p>	<p>ร้อยละ</p>	<p>ส่วนการคลัง สบอ. ๑-๑๖ สบอ. สาขาทุกสาขา</p>
<p>๑.๓ กิจกรรมงานพัฒนาบุคลากร</p>	<p>๑. อำนวยการ ๒. ฝึกอบรมข้าราชการ ๓. ส่งข้าราชการไปศึกษา อบรมในประเทศ</p>	<p>ร้อยละ รุ่น / คน คน</p>	<p>ส่วนฝึกอบรม ศูนย์ฝึกอบรมที่ ๑ - ๕</p>
<p>๑.๔ กิจกรรมงานสารสนเทศป่าไม้</p>	<p>๑. อำนวยการ ๒. ประชาสัมพันธ์และเผยแพร่ ๓. จัดทำสื่อประชาสัมพันธ์ ๔. ประชาสัมพันธ์งานวันสำคัญ ๕. ประชาสัมพันธ์เคลื่อนที่</p>	<p>ร้อยละ ครั้ง ครั้ง ครั้ง ครั้ง</p>	<p>สำนักบริหารงานกลาง (ส่วนประชาสัมพันธ์ และเผยแพร่) สบอ. ๑-๑๖</p>
<p>๑.๕ กิจกรรมโครงการพัฒนาระบบคอมพิวเตอร์</p>	<p>๑. อำนวยการ ๒. บำรุงรักษาระบบเครือข่ายคอมพิวเตอร์และระบบเครือข่ายอินเทอร์เน็ตพัฒนาระบบสารสนเทศและระบบเครือข่ายเพื่อให้บริการประชาชนให้กับหน่วยงานทั้งส่วนกลางและส่วนภูมิภาค</p>	<p>ร้อยละ หน่วยงาน (ร้อยละ)</p>	<p>ศูนย์สารสนเทศ สบอ. ๑-๑๖ สบอ. สาขาทุกสาขา</p>

แผนงาน/งาน/โครงการ	กิจกรรม	หน่วยนับ	หน่วยงานที่ต้องจัดทำรายงาน
๑.๖ กิจกรรมงานคุ้มครองพื้นที่ป่าอนุรักษ์	๑. อำนวยการ ๒. จัดสายตรวจปราบปราม ๓. ตรวจปราบปรามการกระทำผิด ๔. ประสานและสนับสนุนการตรวจปราบปราม กระทำผิด ๕. ปฏิบัติงานด้านการข่าว ๖. ประสานเครือข่าย รสทป. ในพื้นที่ ๗. อบรมราษฎรอาสาสมัครพิทักษ์ป่า (รสทป.)	แห่ง (ร้อยละ) สาย (ร้อยละ) แห่ง (ร้อยละ) จังหวัด (ร้อยละ) แห่ง (ร้อยละ) จังหวัด (ร้อยละ) รุ่น (ร้อยละ)	สพฟ. สบอ.๑-๑๖ สบอ. สาขาทุกสาขา
๑.๗ กิจกรรมงานสงวนและคุ้มครองสัตว์ป่า	๑. อำนวยการ ๒. บริหารจัดการสัตว์ป่าและถิ่นที่อยู่อาศัยของสัตว์ป่า - ปกป้องดูแลรักษาพื้นที่ป่าไม้ - เขตรักษาพันธุ์สัตว์ป่า - เขตห้ามล่าสัตว์ป่า - หน่วยพิทักษ์ป่า - ควบคุมพื้นที่เพื่อเตรียมการประกาศ ๓. ส่งเสริมและเผยแพร่การอนุรักษ์สัตว์ป่า ๔. เพาะเลี้ยงและขยายพันธุ์สัตว์ป่า ๕. พื้นฟูแหล่งอาหารและเผื่อรังวางไข่ ๖. ศึกษาและพัฒนาการจัดการสัตว์ป่า ๗. พัฒนาการจัดการเขตรักษาพันธุ์สัตว์ป่า	แห่ง (ร้อยละ) ไร่ (ร้อยละ) แห่ง (ร้อยละ) แห่ง (ร้อยละ) หน่วย (ร้อยละ) แห่ง (ร้อยละ) แห่ง (ร้อยละ) แห่ง (ร้อยละ) แห่ง (ร้อยละ)	สบอ. สบอ. ๑ - ๑๖ สบอ. สาขาทุกสาขา
๑.๘ กิจกรรมงานคุ้มครองพันธุ์สัตว์ป่าตามอนุสัญญา (CITES)	๑. ควบคุมการส่งออก นำเข้า หรือนำส่งต่อเพื่อการค้าซึ่งชนิดสัตว์ป่าตามอนุสัญญาว่าด้วยการค้าระหว่างประเทศซึ่งชนิดสัตว์ป่าและพืชป่าที่ใกล้สูญพันธุ์ (CITES) และตาม พ.ร.บ. สงวนและคุ้มครองสัตว์ป่า พ.ศ. ๒๕๓๕ ๒. ตรวจสอบ จำแนก ชนิดพันธุ์สัตว์ป่า ซากของสัตว์ป่า และผลิตภัณฑ์เพื่อการส่งออก นำเข้าหรือนำส่งต่อ ๓. ตรวจสอบและควบคุมการเพาะเลี้ยงสัตว์ป่าและสวนสัตว์สาธารณะในส่วนที่เกี่ยวข้องกับอนุสัญญาว่าด้วยการค้าระหว่างประเทศซึ่งชนิดสัตว์ป่าและพืชป่าที่ใกล้สูญพันธุ์ (CITES) และตรวจปราบปรามการลักลอบการค้าสัตว์ป่าระหว่างประเทศ	แห่ง (ร้อยละ) แห่ง (ร้อยละ) แห่ง (ร้อยละ)	กองคุ้มครองฯ สำนักงาน ASEAN-WEN ด้านตรวจสัตว์ป่า ทำอากาศยานสุวรรณภูมิ ทำอากาศยานดอนเมือง ท่าเรือกรุงเทพฯ และ ลาดกระบัง สบอ. ๑, ๒, ๓, ๔, ๕ สบอ. ๖, ๙, ๑๐ สบอ. ๑๔, ๑๕, ๑๖ สบอ. ๓ (สาขาเพชรบุรี) สบอ. ๖ (สาขาปัตตานี)

แผนงาน/งาน/โครงการ	กิจกรรม	หน่วยนับ	หน่วยงานที่ต้องจัดทำรายงาน
<p>๑.๙ กิจกรรมโครงการอนุรักษ์ทรัพยากรป่าไม้และสัตว์ป่ารอยต่อ ๕ จังหวัด (ภาคตะวันออก)</p>	<p>๑. งานอำนวยการบริหารโครงการ</p> <p>๒. งานควบคุมไฟฟ้า</p> <p>๓. งานสาธิตขยายผล</p> <p>๔. งานประชาสัมพันธ์</p> <p>๕. งานพัฒนาคุณภาพชีวิต</p> <p>๖. สำรวจและรวบรวมพันธุ์ไม้ป่าเพื่อสนับสนุนชุมชน</p> <p>๗. บำรุงรักษาสวนเดิมอายุ ๒ - ๖ ปี</p> <p>๘. บำรุงสวนป่าห้วย อายุ ๒ - ๖ ปี</p> <p>๙. ปรับปรุงระบบนิเวศต้นน้ำ ปีที่ ๒ - ๖</p>	<p>งาน (ร้อยละ)</p> <p>งาน (ร้อยละ)</p> <p>งาน (ร้อยละ)</p> <p>งาน (ร้อยละ)</p> <p>งาน (ร้อยละ)</p> <p>งาน (ร้อยละ)</p> <p>ไร่ (ร้อยละ)</p> <p>ไร่ (ร้อยละ)</p> <p>ไร่ (ร้อยละ)</p>	<p>สำนักสนองงานพระราชดำริ</p> <p>สบอ. ๑</p> <p>สบอ. ๒</p> <p>สบอ. ๑ (สาขาสระบุรี)</p>
<p>๑.๑๐ กิจกรรมงานอุทยานแห่งชาติ</p>	<p>๑. อำนวยการ</p> <p>๒. จัดการพื้นที่และทรัพยากรธรรมชาติในพื้นที่อุทยานแห่งชาติและวนอุทยาน</p> <p>๓. สนับสนุนและส่งเสริมงานด้านวิชาการสำหรับการจัดการอุทยานแห่งชาติ</p>	<p>ร้อยละ</p> <p>แห่ง (ร้อยละ)</p> <p>แห่ง (ร้อยละ)</p>	<p>สบอ.</p> <p>สบอ. ๑-๑๖</p> <p>สบอ. สาขาทุกสาขา</p>
<p>๑.๑๑ กิจกรรมงานสงวนและคุ้มครองพันธุ์พืช</p>	<p>๑. อำนวยการ</p> <p>๒. สงวนควบคุมพันธุ์พืชป่า</p> <p>๓. จัดทำฐานข้อมูลพันธุ์พืช</p> <p>๔. บริหารตามอนุสัญญา</p>	<p>หน่วยงาน (ร้อยละ)</p> <p>แห่ง (ร้อยละ)</p> <p>ฐานข้อมูล (ร้อยละ)</p> <p>ฉบับ (ร้อยละ)</p>	<p>กองคุ้มครองฯ</p> <p>สบอ. ๑, ๓, ๔, ๑๐</p> <p>สบอ. ๑๓ (สาขาลำปาง)</p> <p>สบอ. ๑๖ (สาขาแม่สะเรียง)</p>
<p>๑.๑๒ กิจกรรมงานควบคุมไฟฟ้า</p>	<p>๑. อำนวยการ</p> <p>๒. การประชาสัมพันธ์ป้องกันไฟฟ้า</p> <ul style="list-style-type: none"> - ประชาสัมพันธ์เคลื่อนที่ - ประชาสัมพันธ์ผ่านสื่อมวลชน - ป้ายประชาสัมพันธ์ - สิ่งตีพิมพ์ <p>๓. ส่งเสริมเผยแพร่</p> <ul style="list-style-type: none"> - เอกสารเผยแพร่ - นิทรรศการ <p>๔. การศึกษา</p>	<p>หน่วยงาน (ร้อยละ)</p> <p>ครั้ง</p> <p>ครั้ง</p> <p>ป้าย</p> <p>แผ่น</p> <p>เล่ม</p> <p>ครั้ง</p> <p>ครั้ง</p>	<p>สปฟ. (ส่วนควบคุมไฟฟ้า)</p> <p>สบอ. ๑-๑๖</p> <p>สบอ. สาขาทุกสาขา</p>

แผนงาน/งาน/โครงการ	กิจกรรม	หน่วยนับ	หน่วยงานที่ต้องจัดทำรายงาน
	<p>๕. กิจกรรมวันรณรงค์ให้ปลอดภัยจากไฟฟ้า ๒๔ กพ.</p> <p>๖. การปฏิบัติงานดับไฟฟ้า</p> <ul style="list-style-type: none"> - สำรวจพื้นที่ปฏิบัติงาน - เตรียมอุปกรณ์และเครื่องมือดับไฟฟ้า - การจัดทำแนวกันไฟ - จัดการเชื้อเพลิง - ตรวจสอบไฟและตรวจปราบปรามการลัดลอบเผาป่า <p>๗. การศึกษาและวิจัยด้านการควบคุมไฟฟ้า</p> <p>๘. สนับสนุนการบรรเทาภัยธรรมชาติในพื้นที่สำนักบริหารพื้นที่อนุรักษ์</p> <p>๙. ประสานและแนะนำการปฏิบัติงานแก่หน่วยงานควบคุมไฟฟ้าในสังกัดสำนักบริหารพื้นที่อนุรักษ์</p> <p>๑๐. ประสานเครือข่ายการแก้ไขปัญหาไฟฟ้าภาคประชาชน</p> <p>๑๑. ประสานงานกับองค์กรปกครองส่วนท้องถิ่น</p> <p>๑๒. ส่งเสริมการควบคุมไฟฟ้าแก่หน่วยงานภาครัฐและเอกชน</p> <p>๑๓. การพัฒนาด้านการควบคุมไฟฟ้า</p> <ul style="list-style-type: none"> - สำรวจพื้นที่เพื่อการฝึกอบรมหลักสูตรด้านการควบคุมไฟฟ้า - จัดทำสนามฝึกเพื่อการอบรมหลักสูตรด้านการควบคุมไฟฟ้า - ช่อมแซมสนามฝึกอบรมและสถานที่พักแรม - พัฒนาอุปกรณ์ประกอบการฝึกอบรม - การพัฒนาบุคลากรด้านการควบคุมไฟฟ้า - รวบรวมองค์ความรู้ เทคโนโลยี หรือภูมิปัญญาท้องถิ่น <p>ด้านการควบคุมไฟฟ้า</p> <ul style="list-style-type: none"> - พัฒนาสื่อประกอบการให้ความรู้ด้านการควบคุมไฟฟ้า 	<p>ครั้ง</p> <p>ไร่ (ร้อยละ)</p> <p>ชุด</p> <p>กม.</p> <p>ไร่ (ร้อยละ)</p> <p>ไร่ (ร้อยละ)</p> <p>โครงการ (ร้อยละ)</p> <p>สำนัก (ร้อยละ)</p> <p>ครั้ง</p> <p>ครั้ง</p> <p>ครั้ง</p> <p>ครั้ง</p> <p>แห่ง (ร้อยละ)</p> <p>แห่ง (ร้อยละ)</p> <p>แห่ง (ร้อยละ)</p> <p>ชุด</p> <p>ครั้ง</p> <p>เรื่อง</p> <p>(ร้อยละ)</p> <p>แบบ/ชุด</p>	
๑.๑๓ กิจกรรมงานจัดการลุ่มน้ำ	<p>๑. อำนวยการ</p> <p>๒. บำรุงสวนป่าห้วยอายุ ๒ - ๖ ปี</p> <p>๓. บำรุงรักษาสวนเดิมอายุ ๒ - ๖ ปี</p> <p>๔. บำรุงรักษาสวนเดิม อายุ ๗ - ๑๐ ปี</p>	<p>หน่วยงาน (ร้อยละ)</p> <p>ไร่ (ร้อยละ)</p> <p>ไร่ (ร้อยละ)</p> <p>ไร่ (ร้อยละ)</p>	<p>สตน.</p> <p>ศูนย์ศึกษาการพัฒนา</p> <p>การอนุรักษ์ต้นน้ำ</p> <p>สบอ. ๑-๑๖</p> <p>สบอ. สาขาทุกสาขา</p>

แผนงาน/งาน/โครงการ	กิจกรรม	หน่วยนับ	หน่วยงานที่ต้องจัดทำรายงาน
	๕. ปรับปรุงระบบนิเวศต้นน้ำ ปีที่ ๒ - ๖ ๖. ปรับปรุงระบบนิเวศต้นน้ำ ปีที่ ๗ - ๑๐ ๗. บำรุงป่า ๓ อย่าง ประโยชน์ ๔ อย่าง ๘. ทำแนวกันไฟ ๙. จัดฝึกอบรม ๑๐. สร้างจิตสำนึกชุมชน ๑๑. อุดหนุนส่งเสริมการมีส่วนร่วม	ไร่ (ร้อยละ) ไร่ (ร้อยละ) ไร่ (ร้อยละ) กม. ครั้ง หมู่บ้าน (ร้อยละ) หมู่บ้าน (ร้อยละ)	
๑.๑๔ กิจกรรมงานบำรุงป่า	๑. อำนวยการ ๒. บำรุงรักษาสวนเดิมอายุ ๒ - ๖ ปี ๓. บำรุงรักษาสวนเดิมการสาธิตและวิจัย ๔. บำรุงรักษาสวนป่าห้วย อายุ ๒ - ๖ ปี ๕. บำรุงป่า ๓ อย่าง ประโยชน์ ๔ อย่าง ๖. ปรับปรุงระบบนิเวศต้นน้ำ ปีที่ ๒ - ๖ ๗. บำรุงฟื้นฟูแปลงป่าพรุ ปีที่ ๗ - ๑๐ ๘. บำรุงรักษาสวนเดิม อายุ ๗ - ๑๐ ปี ๙. ทำแนวกันไฟ	ไร่ (ร้อยละ) ไร่ (ร้อยละ) ไร่ (ร้อยละ) ไร่ (ร้อยละ) ไร่ (ร้อยละ) ไร่ (ร้อยละ) ไร่ (ร้อยละ) กม.	สฟอ. สบอ. ๑-๑๖ สบอ. สาขาทุกสาขา
๑.๑๕ กิจกรรมโครงการฟื้นฟูพื้นที่ต้นน้ำทะเลสาบสงขลา	๑. อำนวยการ ๒. บำรุงป่าพรุ ปีที่ ๗ - ๑๐ ๓. ปรับปรุงระบบนิเวศต้นน้ำ ปีที่ ๗ - ๑๐ ๔. ทำแนวกันไฟ	ไร่ (ร้อยละ) ไร่ (ร้อยละ) ไร่ (ร้อยละ) กม.	สदन. สบอ. ๖
๑.๑๖ กิจกรรมโครงการปลูกป่าถาวรเฉลิมพระเกียรติพระบาทสมเด็จพระเจ้าอยู่หัวเนื่องในวโรกาสทรงครองราชย์ครบ ๕๐ ปี	๑. อำนวยการ ๒. บำรุงป่าเทอดพระเกียรติ อายุ ๔ - ๖ ปี ๓. บำรุงป่าเทอดพระเกียรติ อายุ ๗ - ๑๐ ปี ๔. แนวกันไฟ	ไร่ (ร้อยละ) ไร่ (ร้อยละ) ไร่ (ร้อยละ) กม.	สฟอ. (ศูนย์ปฏิบัติการโครงการปลูกป่าถาวรเฉลิมพระเกียรติฯ) สบอ. ๑-๑๖ สบอ. สาขาทุกสาขา
๑.๑๗ กิจกรรมงานพัฒนาการป่าไม้ อันเนื่องมาจากราชดำริ	๑. อำนวยการบริหารโครงการและติดตามงาน ๒. งานส่งเสริมประชาสัมพันธ์และงานส่งเสริมและพัฒนาคุณภาพชีวิต ๓. สาธิตและถ่ายทอดเทคโนโลยีและการใช้ประโยชน์	งาน (ร้อยละ) งาน (ร้อยละ)	สำนักสนองงานพระราชดำริ สบอ. ๑ สบอ. ๑ (สาขาสระบุรี) สบอ. ๒, ๓

แผนงาน/งาน/โครงการ	กิจกรรม	หน่วยนับ	หน่วยงานที่ต้องจัดทำรายงาน
๑.๒๐ กิจกรรมโครงการหมู่บ้านพื้ท์กัษ์ ปำร้กษำล่ิงแฉฉล่้อม	๑. อำนวยการโครงการและบริหารโครงการ ๒. การพัฒนาและเสริมสร้กความเข้มแข็งของกลุ่มอาชีพ ดำนปำไม้ที่ดำเนนการมาแล้วในกรอนุร้กษัทร้พยกรปำไม้ ๓. สำรวจควำมต้องกรและประเมินศัถยภำพการพัฒนำ อาชีพดำนปำไม้ ๔. ส่งเสริมพัฒนำอาชีพและสนับสนุนการจ้ดตั้งกลุ่มอาชีพ ดำนปำไม้และการอนุร้กษัทร้พยกรปำไม้ ๕. จ้ดตั้งศูนย์ประสำนงำนการพัฒนำชุมชนเพื่อกร อนุร้กษัและใช้ประโยชน์ทร้พยกรปำไม้อย่งย้งยืน ๖. การประเมินผล (แบบมีส่วนร่วม) การพัฒนำอาชีพ และเสริมสร้กกระบวนการถำยทอดควำมรู้สู่ชุมชนต้องถ้กัน ๗. งำนวิจัยดำนปำไม้	งาน (ร้อยละ) หมู่บ้าน (ร้อยละ) หมู่บ้าน (ร้อยละ) กลุ่ม/หมู่บ้าน (ร้อยละ) ศูนย์ (ร้อยละ) เรื่อง (ร้อยละ) งาน (ร้อยละ)	สำนัสนองงำนพระรำชดำริ สบอ. ๑-๑๖ (ยกเว้น สบอ. ๓) สบอ. ๓ (สำขำเพชรบุรี)
๑.๒๑ กิจกรรมพัฒนำ ๓ จ้หวัดขำยแฉฉน ภำคใต้	๑. งำนอำนวยการบริหารโครงการ ๒. สำรวจและรวบรวมพ้้นถู้ไม้ ๓. งำนพัฒนำพ้้นที่ให้เป็นแหล่งน้ันทนาการ ๔. งำนพัฒนำควำมภำพชีวิต	งาน (ร้อยละ) แห่ง (ร้อยละ) งาน (ร้อยละ) งาน (ร้อยละ)	สำนัสนองงำนพระรำชดำริ สบอ. ๖ สำขำปัตตานี
๑.๒๒ กิจกรรมโครงการทร้พยกรที่ดิน และปำไม้ในพ้้นที่อนุร้กษั	๑. จ้ดการชุมชนในพ้้นที่ปำ - ร้งวัดแปลงที่ดิน - ตรวจสอบพ้้นถู้ไม้ - จ้ดทำแนวเขตควำมพ้้นที่ ๒. สำรวจออกแบจ้ดทำแนวร้้วลวดหนำม ๓. จ้ดทำร้้วลวดหนำม	รำย แปลง กม. กม. กม.	สพอ. (ส่วนจ้ดการที่ดินและชุมชน ในพ้้นที่ปำอนุร้กษั) สบอ. ๑-๑๖ สบอ. สำขำทุกสำขำ
๑.๒๓ กิจกรรมร้งวัดหมำยแนวเขตพ้้นที่ ปำอนุร้กษั	๑. อำนวยการ ๒. จ้ดทำหมุดหลักรำนแฉฉนที่ควำมเทียม ๓. สำรวจโครงขำยหมุดหลักรำน ๔. ร้งวัดระร้งขี้แนวเขตปำไม้ ๕. ร้งวัดปร้บปร้งแนวเขตพ้้นที่ปำอนุร้กษั	ร้อยละ หมุด กม. ระวำง กม.	สพอ.
๑.๒๔ กิจกรรมงำนบริกำรวิศวกกรรม ปำไม้	๑. อำนวยการ ๒. ให้บริกำรทำงวิศำการเทคนิควิศวกกรรมฯ ๓. ก่อสร้กถนนปำไม้ลำล่อง	ร้อยละ เรื่อง กม.	สพอ. สบอ. ๑-๑๖

แผนงาน/งาน/โครงการ	กิจกรรม	หน่วยนับ	หน่วยงานที่ต้องจัดทำรายงาน
	๔. ก่อสร้างถนนป่าไม้ลูกรัง ๕. ปรับปรุงถนนป่าไม้ลำลอง ๖. ปรับปรุงถนนป่าไม้ลูกรัง ๗. ปรับปรุงถนนป่าไม้ลาดยาง ๘. ซ่อมแซมถนนป่าไม้ลำลอง ๙. ซ่อมแซมถนนป่าไม้ลูกรัง ๑๐. ซ่อมแซมถนนป่าไม้ลาดยาง	กม. กม. กม. กม. กม. กม.	(ยกเว้น สบอ.๒ สบอ.๙ และ สบอ. ๑๔)
๑.๒๕ กิจกรรมงานบริหารจัดการความหลากหลายทางชีวภาพ	๑. บริหารจัดการ ๒. โครงการสำรวจความหลากหลายทางชีวภาพในพื้นที่ป่าอนุรักษ์ ๓. การเผยแพร่ สร้างจิตสำนึก และการมีส่วนร่วมในการอนุรักษ์ความหลากหลายทางชีวภาพ ๔. งานวิจัย	ร้อยละ กิจกรรม (ร้อยละ) กิจกรรม (ร้อยละ) เรื่อง (ร้อยละ)	สวพ. / สอป. สฟอ./ กองคุ้มครอง สบอ. ๑ - ๑๖
๑.๒๖ โครงการประชาคมเศรษฐกิจพอเพียงในพื้นที่ป่าไม้	๑. อำนวยการ ๒. ส่งเสริมและพัฒนาอาชีพด้านการอนุรักษ์ทรัพยากรธรรมชาติและสิ่งแวดล้อม	ร้อยละ (ชุมชน)	สฟอ. สบอ. ๑ - ๑๖ สบอ. สาขาทุกสาขา
๑.๒๗ กิจกรรมยุทธการแก้ไขปัญหาวิกฤตป่าไม้แห่งชาติ	๑. อำนวยการ ๒. ลาดตระเวนตรวจปราบปรามการกระทำผิดกฎหมายเกี่ยวกับการป่าไม้ ๓. ประสาน สนับสนุน การดำเนินงานตามแผนยุทธการแก้ไขปัญหาวิกฤตป่าไม้ของชาติ ๔. จัดทำแนวกันไฟ	ร้อยละ พื้นที่ พื้นที่ กม.	สปป. สบอ. ๑ - ๑๖ สบอ. สาขาทุกสาขา
๑.๒๘ กิจกรรมแก้ไขปัญหาไฟป่าและหมอกควันในพื้นที่ ๘ จังหวัดภาคเหนือ	๑. อำนวยการ ๒. ประสานเครือข่ายเพื่อการแก้ไขปัญหาไฟป่าและหมอกควัน ๓. เสวนาเครือข่ายระดับตำบลเพื่อการแก้ไขปัญหาไฟป่าและหมอกควัน ๔. ประสานการดำเนินงานร่วมกับหน่วยงานและองค์กรทุกภาคส่วนในพื้นที่ ๕. การรณรงค์เพื่อลดไฟป่าและหมอกควันในพื้นที่ทุกรูปแบบ	ร้อยละ เครือข่าย ครั้ง จังหวัด จังหวัด	สปป. สบอ.๑๓, ๑๕, ๑๖ สบอ. ๑๓ สาขาลำปาง สบอ. ๑๖ สาขาแม่สะเรียง

แผนงาน/งาน/โครงการ	กิจกรรม	หน่วยนับ	หน่วยงานที่ต้องจัดทำรายงาน
๑.๒๙ กิจกรรมงานจัดการแนวเชื่อมต่อผืนป่า	๑. อำนวยการ	ร้อยละ	สอช. สบอ. ๓, ๔, ๕, ๑๑ สบอ. ๓ สาขาเพชรบุรี
๑.๓๐ กิจกรรมศูนย์การเรียนรู้ด้านทรัพยากรธรรมชาติและสิ่งแวดล้อม	๑. อำนวยการ ๒. ให้บริการทางวิชาการและการเรียนรู้ด้านทรัพยากรธรรมชาติและสิ่งแวดล้อม	ร้อยละ คน	สพอ. สบอ.๑๑ (ศูนย์พัฒนากิจกรรมที่ ๒ จ. พิษณุโลก)
๑.๓๑ กิจกรรมงานเพาะพันธุ์และปล่อยสัตว์ป่าคืนสู่ธรรมชาติ	๑. อำนวยการ ๒. เลี้ยงดูพ่อแม่พันธุ์สัตว์ป่า ๓. เพาะพันธุ์สัตว์ป่า ๔. ติดตามสัตว์ป่าที่ปล่อยคืนสู่ธรรมชาติ	ร้อยละ ชนิด/ตัว ตัว แห่ง	สอป. สบอ. ๑-๑๖
๑.๓๒ กิจกรรมโครงการพุทธอุทยานในพื้นที่ป่าอนุรักษ์	๑. อำนวยการ ๒. รับผิดชอบและจัดทำขอบเขตที่พัทสงฆ์ ๓. ส่งเสริมให้พระสงฆ์และชุมชนมีส่วนร่วมในการอนุรักษ์	ร้อยละ แห่ง (ร้อยละ) แห่ง (ร้อยละ)	สพอ. สบอ. ๑-๑๖ สบอ. สาขาทุกสาขา
๑.๓๓ กิจกรรมงานเครือข่ายการป้องกันและปราบปรามการค้าสัตว์ป่าและพืชป่าที่ผิดกฎหมายในภูมิภาคอาเซียน	๑. อำนวยการ	ร้อยละ	กคส.
๑.๓๔ กิจกรรมพัฒนาและรณรงค์การใช้หญ้าแฝกอันเนื่องมาจากพระราชดำริ	๑. อำนวยการ ๒. เพาะชำหญ้าแฝก ๓. ฝึกอบรม	(ร้อยละ) กล้า ครั้ง	สตน. สบอ. ๑, ๓, ๔, ๖, ๗ สบอ. ๘, ๙, ๑๑, ๑๓
๑.๓๕ กิจกรรมโครงการดูแลสัตว์ป่าของกลาง	๑. อำนวยการ ๒. ดูแลสัตว์ป่าของกลาง	แห่ง แห่ง	สอป. สถานีเพาะเลี้ยงสัตว์ป่า
๑.๓๖ กิจกรรมงานป้องกันและควบคุมโรคอุบัติใหม่ในสัตว์ธรรมชาติ	๑. อำนวยการและบริหารหน่วยปฏิบัติการเคลื่อนที่ฯ ๒. กิจกรรมตรวจค้นหาโรคอุบัติใหม่ - เก็บตัวอย่างนกธรรมชาติ - เก็บตัวอย่างค้างคาวแม่ไก่	หน่วย ตัวอย่าง ตัวอย่าง	สอป. สบอ. ๑ - ๑๖ สบอ สาขาทุกสาขา เขตรักษาพันธุ์สัตว์ป่า

แผนงาน/งาน/โครงการ	กิจกรรม	หน่วยนับ	หน่วยงานที่ต้องจัดทำรายงาน
	<ul style="list-style-type: none"> - เก็บตัวอย่างสัตว์สะเทินน้ำสะเทินบก - ตรวจวิเคราะห์ตัวอย่าง ๓. กิจกรรมการจัดการความรู้และการวิจัยด้านสัตว์ป่า เพื่อการป้องกันโรคอุบัติใหม่ - ศึกษาเส้นทางทางรอยพของนกโดยการติดเครื่องหมายติดตามตัว - การสำรวจเพื่อจัดทำแผนที่ประชากรนกน้ำอพยพ - การสำรวจประชากรนกน้ำที่ทำรังเป็นกลุ่มขนาดใหญ่ - การสำรวจถ้ำและแหล่งอาศัยของค้างคาว ๔. จัดประชุมทางวิชาการและการติดตามผลการปฏิบัติงาน ๕. การจัดทำสื่อประชาสัมพันธ์เพื่อเผยแพร่ความรู้ 	<ul style="list-style-type: none"> ตัวอย่าง ตัวอย่าง ตัว แห่ง ชนิด พื้นที่ ครั้ง ประเภท 	<ul style="list-style-type: none"> เขตห้ามล่าสัตว์ป่า สถานีพัฒนาและส่งเสริมการอนุรักษ์สัตว์ป่า สถานีวิจัยสัตว์ป่า ด่านตรวจสัตว์ป่า วนอุทยาน
<p>๑.๓๗ กิจกรรมโครงการติดตามแก้ไข ปัญหาช้างป่าและสัตว์ป่าที่สร้างผลกระทบต่อราษฎรนอกพื้นที่อนุรักษ์ สัตว์ป่า</p>	<ul style="list-style-type: none"> ๑. อำนวยการ ๒. ปฏิบัติการแก้ไขปัญหาช้างป่าและสัตว์ป่าที่สร้างผลกระทบต่อราษฎรนอกพื้นที่อนุรักษ์สัตว์ป่า 	<ul style="list-style-type: none"> แห่ง ชุดปฏิบัติการ (ร้อยละ) 	<ul style="list-style-type: none"> สบอ. ๒, ๓, ๗, ๘, ๑๐ สบอ. ๑ สาขาสระบุรี สบอ. ๑๓ สาขาลำปาง สบอ. ๑๖ สาขาแม่สะเรียง
<p>๑.๓๘ กิจกรรมโครงการพัฒนาและปรับปรุงแหล่งเรียนรู้เขาพลายดำ</p>	<ul style="list-style-type: none"> ๑. อำนวยการ ๒. พัฒนาและปรับปรุงแหล่งเรียนรู้เขาพลายดำ 	<ul style="list-style-type: none"> แห่ง แห่ง 	<ul style="list-style-type: none"> สบอ. ๕
<p>๑.๒ กิจกรรมโครงการสำรวจจัดทำแผนที่การครอบครองที่ดินในพื้นที่ป่าอนุรักษ์โดยใช้เทคโนโลยีสำรวจจากระยะไกล</p>	<ul style="list-style-type: none"> ๑. สำรวจพื้นที่ครอบครองและจัดทำแผนที่ 	<ul style="list-style-type: none"> แห่ง 	<ul style="list-style-type: none"> สพอ.
<p>๑.๓ โครงการฟื้นฟูพื้นที่ป่าเพื่ออนุรักษ์ดินและน้ำ</p>	<ul style="list-style-type: none"> ๑. อำนวยการ ๒. ปลุกป่าทดแทนตามแนวพระราชดำริ ๓. ปรับปรุงระบบนิเวศต้นน้ำ ๔. ปลุกป่าหาย ๕. ปลุกไม้พะยุง ๖. ปลุกไม้เสริมกฤษฎา ๗. แนวกันไฟ 	<ul style="list-style-type: none"> หน่วยงาน (ร้อยละ) ไร่ (ร้อยละ) ไร่ (ร้อยละ) ไร่ (ร้อยละ) ไร่ (ร้อยละ) ไร่ (ร้อยละ) กม. 	<ul style="list-style-type: none"> สตน. สบอ. ๑ - ๑๖ สบอ. สาขาทุกสาขา

แผนงาน/งาน/โครงการ	กิจกรรม	หน่วยนับ	หน่วยงานที่ต้องจัดทำรายงาน
<p>ผลผลิตที่ ๒ : แหล่งท่องเที่ยวในพื้นที่ป่าอนุรักษ์</p> <p>๑. กิจกรรมท่องเที่ยวเชิงอนุรักษ์</p>	<p>๑. อำนวยการ</p> <p>๒. การบริการด้านการท่องเที่ยวเชิงอนุรักษ์</p>	<p>แห่ง (ร้อยละ)</p> <p>แห่ง (ร้อยละ)</p>	<p>สอช.</p> <p>สบอ. ๑ - ๑๖</p> <p>สบอ. สาขาทุกสาขา</p>
<p>ผลผลิตที่ ๓ : ฐานข้อมูลพื้นที่ป่าอนุรักษ์</p> <p>๑. กิจกรรมจัดทำฐานข้อมูล</p>	<p>๑. อำนวยการ</p> <p>๒. จัดทำฐานข้อมูลภาพถ่ายทางอากาศ</p> <p>๓. สำรวจพื้นที่ป่าไม้โดยใช้ข้อมูลจากระยะไกล</p> <p>๔. สำรวจทรัพยากรป่าไม้</p> <p>๕. พัฒนาระบบข้อมูลในระบบสารสนเทศภูมิศาสตร์</p> <p>๖. จัดทำข้อมูลสถิติทรัพยากรป่าไม้</p>	<p>แห่ง (ร้อยละ)</p> <p>ล้านไร่</p> <p>ล้านไร่</p> <p>แปลง</p> <p>ระบบ</p> <p>ระบบ</p>	<p>สพอ.</p> <p>สบอ. ๑ - ๑๖</p>
<p>๒. กิจกรรมพัฒนาภูมิสารสนเทศแห่งชาติ</p>	<p>๑. อำนวยการ</p> <p>๒. ติดตามการเปลี่ยนแปลงทรัพยากรป่าไม้และไฟป่า</p>	<p>(ร้อยละ)</p> <p>ล้านไร่</p> <p>(ร้อยละ)</p>	<p>สพอ.</p> <p>สบอ. ๔, ๖, ๘, ๙</p> <p>สบอ. ๑๑, ๑๔, ๑๕, ๑๖</p>
<p>ผลผลิตที่ ๔ : องค์ความรู้ด้านการอนุรักษ์ป่าไม้และสัตว์ป่า</p> <p>๑. กิจกรรมงานวิจัยด้านป่าไม้</p>	<p>๑. บริหารจัดการและให้บริการความรู้ด้านป่าไม้</p>	<p>หน่วย</p> <p>(ร้อยละ)</p>	<p>สวจ. / สตน. / กคส.</p> <p>สบอ. ๑ - ๑๖</p> <p>สบอ. สาขาทุกสาขา</p>
<p>๒. กิจกรรมงานพฤกษศาสตร์ป่าไม้</p>	<p>๑. จัดการสวนพฤกษศาสตร์ และสวนรุกขชาติ</p>	<p>แห่ง</p> <p>(ร้อยละ)</p>	<p>สวจ.</p> <p>สบอ. ๑ - ๑๖</p> <p>สบอ. สาขาทุกสาขา</p>
<p>๓. กิจกรรมยุทธศาสตร์งานด้านการวิจัย</p>	<p>๑. อำนวยการ</p> <p>๒. งานวิจัย</p>	<p>แห่ง (ร้อยละ)</p> <p>ชุด/โครงการ</p>	<p>สวจ. / สตน.</p> <p>สบอ. / กคส.</p> <p>สบอ.</p> <p>สบอ. ๒, ๓, ๔, ๕</p> <p>สบอ. ๖, ๘, ๑๑</p> <p>สบอ. ๑๓, ๑๖</p>

แผนงาน/งาน/โครงการ	กิจกรรม	หน่วยนับ	หน่วยงานที่ต้องจัดทำรายงาน
๔. กิจกรรมโครงการพรรณพฤกษชาติประเทศไทย	๑. โครงการพรรณพฤกษชาติประเทศไทย	แห่ง (ร้อยละ)	สวจ. (สำนักหอพรรณไม้)
๕. กิจกรรมโครงการเรดด์พลัส (REDD Plus)	๑. เสริมสร้างศักยภาพเจ้าหน้าที่และชุมชนเป้าหมาย	กิจกรรม (ร้อยละ)	สวจ.
๖. กิจกรรมโครงการสวนรุกขชาติ ๖๐ ปี ความสัมพันธ์ทางการทูตไทย - ลาว และสวนรุกขชาติ ๘๐ พรรษา มหาราชาินี	๑. โครงการสวนรุกขชาติ ๖๐ ปี ความสัมพันธ์ทางการทูตไทย - ลาว และสวนรุกขชาติ ๘๐ พรรษา มหาราชาินี	แห่ง (ร้อยละ)	สวจ.
โครงการที่ ๑ : โครงการเร่งรัดการจัดทำแนวเขตในพื้นที่อนุรักษ์	๑. อำนวยการ ๒. ส่งเสริมการมีส่วนร่วมของชุมชน ๓. จัดทำระวางแผนที่มาตรฐาน มาตราส่วน ๑ : ๔,๐๐๐ ๔. สำรวจรังวัดจัดทำแนวเขตพื้นที่ป่าอนุรักษ์	ร้อยละ ร้อยละ ระวาง กิโลเมตร	สพอ.
โครงการที่ ๒ : โครงการเพิ่มประสิทธิภาพการป้องกันรักษาป่าตามแนวพระราชดำริ	๑. อำนวยการ ๒. พัฒนาบุคลากรเพื่อเพิ่มประสิทธิภาพในการปฏิบัติงาน ๓. เพิ่มประสิทธิภาพการปฏิบัติงาน	หน่วยงาน หลักสูตร หน่วยงาน	สพฟ. สผส. สอช. สอป. สตน. สบก. สบอ. ๑ - ๑๖
แผนงานป้องกัน เตือนภัย แก๊ซและพิษฟูความเสียหายจากภัยธรรมชาติ และสาธารณภัย โครงการที่ ๑ : โครงการศูนย์ข้อมูลติดตามการเปลี่ยนแปลงพื้นที่ป่า และเตือนภัยพิบัติ ในพื้นที่ป่าอนุรักษ์	๑. โครงการศูนย์ข้อมูลติดตามการเปลี่ยนแปลงพื้นที่ป่า และเตือนภัยพิบัติในพื้นที่ป่าอนุรักษ์	ล้านไร่	สพอ. สบอ. ๔, ๖, ๘, ๙ สบอ. ๑๑, ๑๔, ๑๕, ๑๖

แบบ อส. ๓๐๓

⇒ **แบบฟอร์มการรายงาน**

⇒ **คำอธิบายวิธีการกรอก**

แบบรายงานแผน/ผลการจัดซื้อจัดจ้าง ประจำปีงบประมาณ พ.ศ. ๒๕๕๕
 รายงานประจำเดือน..... พ.ศ.

- งบประมาณปกติ
 เงินยืม
 งบกลาง

สำนัก.....

แผนงบประมาณ.....

งาน/โครงการ.....

กิจกรรมงาน.....

หน่วยบาท

รายการ (๑)	จำนวน หน่วย (๒)	วงเงิน งบประมาณ (๓)	สถานภาพ การดำเนินงาน	แผน/ผลการจัดซื้อจัดจ้าง (๔)												วงเงินที่ เหลือจ่าย (๕)	หมายเหตุ (๖)		
				ตค	พย	ธค	มค	กพ	มีค	เมย	พค	มิย	กค	สค	กย				
๑. ครุภัณฑ์ ๑.๑ มูลค่าต่ำกว่า ๑ ล้านบาท ๑).....			ลงนามสัญญา	แผน															
				ผล															
๒).....			ลงนามสัญญา	แผน															
				ผล															
๑.๒ มูลค่าตั้งแต่ ๑ ล้านบาทขึ้นไป ๑).....			ลงนามสัญญา	แผน															
				ผล															
๒).....			ลงนามสัญญา	แผน															
				ผล															
รวม		(๗)																(๘)	

ระบุตัวเลขงบประมาณ

ลายมือชื่อ.....ผู้จัดทำ

ชื่อ (.....)

ตำแหน่ง.....

โทรศัพท์.....

แบบรายงานแผน/ผลการจัดซื้อจัดจ้าง ประจำปีงบประมาณ พ.ศ. ๒๕๕๕
 รายงานประจำเดือน..... พ.ศ.

- งบประมาณปกติ
 เงินรายได้
 งบกลาง

สำนัก.....

แผนงบประมาณ.....

งาน/โครงการ.....

กิจกรรมงาน.....

หน่วยบาท

รายการ (๑)	จำนวน หน่วย (๒)	วงเงิน งบประมาณ (๓)	สถานภาพ การดำเนินงาน	แผน/ผลการจัดซื้อจัดจ้าง (๔)												วงเงินที่ เหลือจ่าย (๕)	หมายเหตุ (๖)				
					ตค	พย	ธค	มค	กพ	มีค	เมย	พค	มิย	กค	สค			กย			
๒. สิ่งก่อสร้าง ๒.๑ มูลค่าต่ำกว่า ๑๐ ล้านบาท ๑).....			ลงนามสัญญา	แผน																	
				ผล																	
			การใช้ จ่ายเงิน	แผน																	
				ผล																	
๒).....			ลงนามสัญญา	แผน	ระบุตัวเลขงบประมาณ																
				ผล																	
			การใช้ จ่ายเงิน	แผน																	
				ผล																	
๒.๒ มูลค่าตั้งแต่ ๑๐ ล้านบาทขึ้นไป ๑).....			ลงนามสัญญา	แผน																	
				ผล																	
			การใช้ จ่ายเงิน	แผน																	
				ผล																	
๒.๓ มีสัญญาก่อนนี้ผูกพันข้ามปี ๑).....			ลงนามสัญญา	แผน																	
				ผล																	
			การใช้ จ่ายเงิน	แผน																	
				ผล																	
รวม		(๗)															(๗)				

ลายมือชื่อ.....ผู้จัดทำ

ชื่อ (.....)

ตำแหน่ง

.....

โทรศัพท์.....

คำอธิบายวิธีการกรอก แบบรายงานแผน/ผลการจัดซื้อจัดจ้าง แบบ อส. ๓๐๓

- ช่องที่ (๑) ให้ระบุประเภทงบรายจ่าย ตามหลักการจำแนกประเภทรายจ่ายตามงบประมาณ และรายละเอียดพัสดุ หรืองานที่จะดำเนินการตามกำหนดไว้ในแผนความต้องการ ทรัพย์สิน และสิ่งก่อสร้าง
หมายเหตุ : กรณีที่มีการปรับแผนโอนเปลี่ยนแปลงงบประมาณรายจ่าย จาก บออื่น มาเป็นงบลงทุน ให้เพิ่มเติมและชี้แจงรายละเอียดที่ปรับเพิ่มเติมด้วยว่าโอนมาจากงบอะไร จำนวนเท่าใด เป็นค่าอะไร และรายงานผลการดำเนินการจัดซื้อจัดจ้างด้วย
- ช่องที่ (๒) ให้ระบุจำนวนหน่วยนับ เช่น รายการ เครื่อง ชุด เป็นต้น
- ช่องที่ (๓) ให้ระบุวงเงินงบประมาณที่ได้รับ
- ช่องที่ (๔) ให้ระบุวงเงินและเดือนที่คาดว่าจะเบิกจ่ายในบรรทัดแผน และวงเงินที่เบิกจ่ายจริงและเดือนที่เบิกจ่ายในบรรทัดผล
- ช่องที่ (๕) ให้ระบุวงเงินงบประมาณที่เหลือจ่าย ตามงบประมาณที่ได้รับ
- ช่องที่ (๖) ให้ระบุรายละเอียดต่างๆ ที่ต้องการแจ้งให้ทราบเพิ่มเติมหรือในกรณีที่มีข้อมูลที่แตกต่าง หรือมิได้กำหนดหัวข้อไว้ในแบบรายงานแผน/ผลปฏิบัติการจัดซื้อจัดจ้าง แบบ อส.๓๐๓ และการจัดการกับงบประมาณที่เหลือจ่ายอย่างไร
- ช่องที่ (๗) ให้ระบุตัวเลขผลรวมของงบประมาณที่ได้รับ และงบประมาณที่เหลือจ่ายจากการจัดซื้อจัดจ้าง
- หมายเหตุ ๑. รายงาน อส. ๓๐๓ เจ้าหน้าที่พัสดุของสำนักเป็นผู้จัดทำรายงาน